

ภาคผนวกที่ 3-11

เอกสารใบรับรองแพทย์พนักงานเข้าใหม่

โรงพยาบาลบ่อทอง

อำเภอบ่อทอง จังหวัดชลบุรี

ใบรับรองแพทย์

ส่วนที่ 1 ของผู้ขอรับใบรับรองสุขภาพ

ข้าพเจ้า.....

สถานที่อยู่ (ที่สามารถติดต่อได้).....

หมายเลขบัตรประจำตัวประชาชน ...

ข้าพเจ้าขอใบรับรองสุขภาพโดยมีประวัติสุขภาพดังนี้

- | | | |
|---------------------------------|---|--|
| 1.โรคประจำตัว | <input checked="" type="checkbox"/> ไม่มี | <input type="checkbox"/> มี (ระบุ) |
| 2.อุบัติเหตุและการผ่าตัด | <input checked="" type="checkbox"/> ไม่มี | <input type="checkbox"/> มี (ระบุ) |
| 3.เคยเข้ารับการรักษาในโรงพยาบาล | <input checked="" type="checkbox"/> ไม่มี | <input type="checkbox"/> มี (ระบุ) |
| 4.โรคลมชัก* | <input checked="" type="checkbox"/> ไม่มี | <input type="checkbox"/> มี (ระบุ) |
| 5.ประวัติอื่นที่สำคัญ | <input checked="" type="checkbox"/> ไม่มี | <input type="checkbox"/> มี (ระบุ) |

*ในกรณีมีโรคลมชัก ให้แนบประวัติการรักษาจากแพทย์ผู้รักษาว่าท่านปลอดภัยจากอาการชักมากกว่า 1 ปี เพื่ออนุญาตให้ขับรถได้

ลงชื่อ

วันที่ 7 มิถุนายน 2566

ส่วนที่ 2 ของแพทย์

สถานที่ตรวจ.....โรงพยาบาลบ่อทอง..... วันที่ 7 มิถุนายน 2566

(1)ข้าพเจ้า.....

(1)

ใบอนุญาตประกอบวิชาชีพเวชกรรมเลขที่..... สถานพยาบาลชื่อ.....โรงพยาบาลบ่อทอง

ที่อยู่ 2 ม. 1 ต.บ่อทอง อ.บ่อทอง จ.ชลบุรี 20270

ได้ตรวจร่างกาย.....

แล้วเมื่อวันที่ 7 มิถุนายน 2566.....มีรายละเอียด ดังนี้

น้ำหนักตัว.....84.....กก.. ความสูง.....0.....เซนติเมตร ความดันโลหิต.....111...../.....80 มม.ปรอท ชีพจร.....80.....ครั้ง/นาที
สภาพร่างกายทั่วไป อยู่ในเกณฑ์ ☒ ปกติ ☐ ผิดปกติ (ระบุ)

ขอรับรองว่า บุคคลดังกล่าว ไม่เป็นผู้มีร่างกายทุพพลภาพจนไม่สามารถปฏิบัติหน้าที่ได้ ไม่ปรากฏอาการของโรคจิต หรือจิตฟั่นเฟือน หรือปัญญาอ่อน ไม่ปรากฏอาการของการติดยาเสพติดให้โทษ และอาการของโรคพิษสุราเรื้อรัง และไม่ปรากฏอาการและอาการแสดงของโรคต่อไปนี้

- (1)โรคเรื้อรังในระยะติดต่อหรือในระยะที่ปรากฏอาการเป็นที่รังเกียจแก่สังคม
- (2)วัณโรคในระยะอันตราย
- (3)โรคเท้าช้างในระยะที่ปรากฏอาการเป็นที่รังเกียจแก่สังคม
- (4)อื่นๆ (ถ้ามี)

(2)สรุปความเห็นและข้อแนะนำของแพทย์ ผลการตรวจร่างกายโดยรวมทั่วไปสมบูรณ์ดี

ลงชื่อ

แพทย์ผู้ตรวจร่างกาย

(

)

หมายเหตุ (1) ต้องเป็นแพทย์ซึ่งขึ้นทะเบียนรับใบอนุญาตประกอบวิชาชีพเวชกรรม

(2) ให้แสดงว่าเป็นผู้มีร่างกายสมบูรณ์เพียงใด ใบรับรองแพทย์ฉบับนี้ให้ใช้ได้ 1 เดือนนับแต่วันที่ตรวจร่างกาย

(3) คำรับรองนี้เป็นการตรวจวินิจฉัยเบื้องต้น และใบรับรองแพทย์นี้ ใช้สำหรับใบอนุญาตขับรถและปฏิบัติหน้าที่เป็นผู้ประจำรถ

แบบฟอร์มนี้ได้รับการรับรองจากคณะกรรมการแพทยสภาในการประชุมครั้งที่2/2564 วันที่ 4 กุมภาพันธ์ 2564



โรงพยาบาลบ่อทอง

อำเภอบ่อทอง จังหวัดชลบุรี

ใบรับรองแพทย์

ส่วนที่ 1 ของผู้ขอรับใบรับรองสุขภาพ

ข้าพเจ้า.....

สถานที่อยู่ (ที่สามารถติดต่อได้).....

หมายเลขบัตรประจำตัวประชาชน.....

ข้าพเจ้าขอใบรับรองสุขภาพโดยมีประวัติสุขภาพดังนี้

- | | | |
|---------------------------------|--------------------------------|--|
| 1.โรคประจำตัว | <input type="checkbox"/> ไม่มี | <input type="checkbox"/> มี (ระบุ) |
| 2.อุบัติเหตุและการผ่าตัด | <input type="checkbox"/> ไม่มี | <input type="checkbox"/> มี (ระบุ) |
| 3.เคยเข้ารับการรักษาในโรงพยาบาล | <input type="checkbox"/> ไม่มี | <input type="checkbox"/> มี (ระบุ) |
| 4.โรคลมชัก* | <input type="checkbox"/> ไม่มี | <input type="checkbox"/> มี (ระบุ) |
| 5.ประวัติอื่นที่สำคัญ | <input type="checkbox"/> ไม่มี | <input type="checkbox"/> มี (ระบุ) |

*ในกรณีมีโรคลมชัก ให้แนบประวัติการรักษาจากแพทย์ผู้รักษาว่าท่านปลอดภัยจากอาการชักมากกว่า 1 ปี เพื่ออนุญาตให้ขับรถได้

ลงชื่อ X..... วันที่ 7 มิถุนายน 2566

ส่วนที่ 2 ของแพทย์

สถานที่ตรวจ..... โรงพยาบาลบ่อทอง..... วันที่ 7 มิถุนายน 2566

(1)ข้าพเจ้า..... (1)

ใบอนุญาตประกอบวิชาชีพเวชกรรมเลขที่..... 666629..... สถานพยาบาลชื่อ..... โรงพยาบาลบ่อทอง

ที่อยู่ 2 ม. 1 ต.บ่อทอง อ.บ่อทอง จ.ชลบุรี 20270

ได้ตรวจร่างกาย.....

แล้วเมื่อวันที่ 7 มิถุนายน 2566..... มีรายละเอียด ดังนี้

น้ำหนักตัว..... 63..... กก.. ความสูง..... 165..... เซนติเมตร ความดันโลหิต..... 115..... / 85..... มม.ปรอท ชีพจร..... 60..... ครั้ง/นาที

สภาพร่างกายทั่วไป อยู่ในเกณฑ์ ☒ ปกติ ☐ ผิดปกติ (ระบุ)

ขอรับรองว่า บุคคลดังกล่าว ไม่เป็นผู้มีร่างกายทุพพลภาพจนไม่สามารถปฏิบัติหน้าที่ได้ ไม่ปรากฏอาการของโรคจิต

หรือจิตฟั่นเฟือน หรือปัญญาอ่อน ไม่ปรากฏอาการของการติดยาเสพติดให้โทษ และอาการของโรคพิษสุราเรื้อรัง และไม่

ปรากฏอาการและอาการแสดงของโรคต่อไปนี้

(1)โรคเรื้อนในระยะติดต่อหรือในระยะที่ปรากฏอาการเป็นที่รังเกียจแก่สังคม

(2)วัณโรคในระยะอันตราย

(3)โรคเท้าช้างในระยะที่ปรากฏอาการเป็นที่รังเกียจแก่สังคม

(4)อื่นๆ (ถ้ามี)

(2)สรุปความเห็นและข้อเสนอแนะของแพทย์ ร่างกายโดยทั่วไปแข็งแรง

ลงชื่อ แพทย์ผู้ตรวจร่างกาย
(.....)

หมายเหตุ (1) ต้องเป็นแพทย์ซึ่งขึ้นทะเบียนรับใบอนุญาตประกอบวิชาชีพเวชกรรม

(2) ให้แสดงว่าเป็นผู้มีร่างกายสมบูรณ์เพียงใด ใบรับรองแพทย์ฉบับนี้ให้ใช้ได้ 1 เดือนนับแต่วันที่ตรวจร่างกาย

(3) คำรับรองนี้เป็นการตรวจวินิจฉัยเบื้องต้น และใบรับรองแพทย์นี้ ใช้สำหรับใบอนุญาตขับรถและปฏิบัติหน้าที่เป็นผู้ประจำรถ

แบบฟอร์มนี้ได้รับการรับรองจากคณะกรรมการการแพทย์สภาในการประชุมครั้งที่ 2/2564 วันที่ 4 กุมภาพันธ์ 2564





ใบรับรองแพทย์ โรงพยาบาลบ้านบึง

เล่มที่ 344

สำนักงานปลัดกระทรวง
กระทรวงสาธารณสุข

3 ซ.19 อ.บ้านบึง - ชลบุรี ต.บ้านบึง อ.บ้านบึง จ.ชลบุรี 20170

โทรศัพท์ 038-442200 แฟกซ์ 038-442299

555791

เลขที่ 34364

ส่วนที่ ๑ ของผู้

ข้าพเจ้า

สถานที่อยู่ (ที่สามารถติดต่อได้)

หมายเลขบัตรประจำตัวประชาชน

ข้าพเจ้าขอใบรับรองสุขภาพโดยมีประวัติสุขภาพดังนี้

๑.โรคประจำตัว



ไม่มี



มี (ระบุ).....

๒.อุบัติเหตุ และผ่าตัด



ไม่มี



มี (ระบุ).....

๓.เคยเข้ารักษาในโรงพยาบาล



ไม่มี



มี (ระบุ).....

๔.ประวัติอื่นที่สำคัญ

ลงชื่อ

(ในกรณีเด็กที่ไม่สามารถรับรองตนเองได้ให้ผู้ปกครองลงนามรับรองแทนได้)

ส่วนที่ ๒ ของแพทย์

สถานที่ตรวจ รพ.บ้านบึง

วันที่

9 มิถุนายน 2566

ข้าพเจ้า นายแพทย์/แพทย์หญิง

รพ. บ้านบึง

(๑)

ใบอนุญาตประกอบวิชาชีพเวชกรรมเลขที่

๖68048

สถานที่ประกอบวิชาชีพ

ได้ตรวจร่างกาย

9 มิถุนายน 2566

แล้วเมื่อวันที่

50

น้ำหนักตัว

กก. ความสูง

171

เชนติเมตร ความดันโลหิต

122/72

มม.ปรอท ชีพจร

74

ครั้ง/นาที

สภาพทั่วไป อยู่ในเกณฑ์



ปกติ



ผิดปกติ(ระบุ).....

ขอรับรองว่าบุคคลดังกล่าว ไม่เป็นผู้มีร่างกายทุพพลภาพจนไม่สามารถปฏิบัติหน้าที่ได้ ไม่ปรากฏอาการของโรคจิต หรือจิตฟั่นเฟือน หรือปัญญาอ่อน ไม่ปรากฏอาการของการติดยาเสพติดให้โทษ และอาการของโรคพิษสุราเรื้อรัง และไม่ปรากฏอาการและอาการแสดงของโรคต่อไปนี้

(๑) โรคเรื้อรังในระยะติดต่อ หรือในระยะที่ปรากฏอาการเป็นที่รังเกียจแก่สังคม

(๒) วัณโรคในระยะอันตราย

(๓) โรคเท้าช้างในระยะที่ปรากฏอาการเป็นที่น่ารังเกียจแก่สังคม

(๔) ไม่ปรากฏอาการดังกล่าว

(ถ้าจำเป็นต้องตรวจหาโรคที่เกี่ยวข้องกับการปฏิบัติงานของผู้รับการตรวจให้ระบุในข้อนี้)

สุขภาพร่างกายสมบูรณ์ แข็งแรงดี

สรุปความเห็น และข้อเสนอแนะของแพทย์

ลงชื่อ



.....แพทย์ผู้ตรวจร่างกาย

หมายเหตุ (๑) ต้องเป็นแพทย์ซึ่งได้ขึ้นทะเบียนรับใบอนุญาตประกอบวิชาชีพเวชกรรม (๒) ให้แสดงว่าเป็นผู้มร่างกายสมบูรณ์เพียงใด

(๓) แบบฟอร์มนี้ได้รับการรับรองจากคณะกรรมการแพทยสภาในการประชุมครั้งที่ ๘/๒๕๕๑ วันที่ ๑๔ ถึง ๑๕ สิงหาคม ๒๕๕๑

* ใบรับรองแพทย์ฉบับนี้ให้ใช้ได้ 1 เดือน นับแต่วันที่ตรวจร่างกาย

ใบรับรองแพทย์

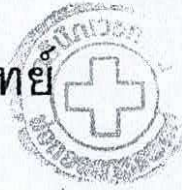

เล่มที่ 6/2566

เลขที่ 18

ส่วนที่ 1 ของผู้ขอรับใบรับรองสุขภาพ

ข้าพเจ้า นาย/นาง/นางสาว

สถานที่อยู่ (ที่สามารถติดต่อได้)

หมายเลขบัตรประชาชน

1. โรคประจำตัว

☒ ไม่มี

☐ มี (ระบุ)

2. อุบัติเหตุ และ ผ่าตัด

☒ ไม่มี

☐ มี (ระบุ)

3. เคยเข้ารับการรักษาในโรงพยาบาล

☒ ไม่มี

☐ มี (ระบุ)

4. ประวัติอื่นที่สำคัญ

ลงชื่อ

วันที่ 6

เดือน ๖

พ.ศ. 66

ในกรณีเด็กที่ไม่สามารถรับรองตนเองได้ให้ผู้ปกครองลงนามรับรองแทนได้

ส่วนที่ 2 ของแพทย์

สถานที่ตรวจ

โรงพยาบาล

วันที่ 6

เดือน ๖

พ.ศ. 2566

ข้าพเจ้า นายแพทย์/แพทย์หญิง

[Redacted]

แพทย์หญิงนางสาว

ยิ่งยง

(๑)

ใบอนุญาตประกอบวิชาชีพเวชกรรมเลขที่

32958

32958

สถานที่ประกอบวิชาชีพเวชกรรม

[Redacted]

โรงพยาบาล

อ.บึงนาราง

จ.พิจิตร

ได้ตรวจร่างกาย นาย/นาง/นางสาว

[Redacted]

แล้วเมื่อวันที่

6

เดือน

๖

พ.ศ. 2566

มีรายละเอียดดังนี้

น้ำหนักตัว 56

กก.

ความสูง 165

เซนติเมตร-ความดันโลหิต

111/62

มม.ปรอท-ชีพจร

66

ครั้ง/นาที

สภาพร่างกายทั่วไป อยู่ในเกณฑ์

☒ ปกติ

☐ ผิดปกติ(ระบุ)

ขอรับรองว่าบุคคลดังกล่าว ไม่เป็นผู้มีร่างกายทุพพลภาพจนไม่สามารถปฏิบัติหน้าที่ได้ ไม่ปรากฏอาการของโรคจิต หรือจิตฟั่นเฟือน หรือปัญญาอ่อน ไม่ปรากฏอาการของการติดยาเสพติดให้โทษ และอาการของโรคพิษสุราเรื้อรัง และไม่ปรากฏอาการและการแสดงของโรคต่อไปนี้

(๑) โรคเรื้อนในระยะติดต่อหรือในระยะที่ปรากฏอาการเป็นที่รังเกียจแก่สังคม

(๒) วัณโรคในระยะอันตราย

(๓) โรคเท้าช้างในระยะที่ปรากฏอาการเป็นที่รังเกียจแก่สังคม

(๔) (ถ้าจำเป็นต้องตรวจหาโรคที่เกี่ยวข้องกับการปฏิบัติงานของผู้รับการตรวจให้ระบุข้อนี้)

สรุปความเห็นและข้อแนะนำของแพทย์

ปกติ

(๒)

ลงชื่อ

[Redacted]

แพทย์หญิง

แพทย์ผู้ตรวจร่างกาย

หมายเหตุ (๑) ต้องเป็นแพทย์ซึ่งได้ขึ้นทะเบียนรับใบอนุญาตประกอบวิชาชีพเวชกรรม

(๒) ให้แสดงว่าเป็นผู้มีร่างกายสมบูรณ์เพียงใด ใบรับรองแพทย์ฉบับนี้ให้ใช้ได้ ๑ เดือนนับแต่วันที่ตรวจร่างกาย

แบบฟอร์มนี้ได้รับการรับรองจากมติคณะกรรมการแพทยสภาในการประชุมครั้งที่ 8/2551 วันที่ 14 สิงหาคม 2551

ภาคผนวกที่ 3-12

เอกสารแบบรายงานผลการดำเนินงาน

ของเจ้าหน้าที่ความปลอดภัยในการทำงานระดับวิชาชีพ

แบบรายงานผลการดำเนินงานของเจ้าหน้าที่ความปลอดภัยในการทำงานระดับวิชาชีพ

เขียนที่ บริษัท น้ำตาลระยอง จำกัด (สาขาชลบุรี)

วันที่ 9 เดือน มกราคม พ.ศ. ๒๕๖๓

ข้าพเจ้า



ตำแหน่ง

กรรมการผู้จัดการ

ชื่อสถานประกอบการ บริษัท น้ำตาลระยอง จำกัด

ประเภทกิจการ ๑๑ (๓)

ตั้งอยู่เลขที่ ๓๘๘ หมู่ที่ ๖

ซอย - ถนน เขกระถิ่น-หนองบอน ตำบล/แขวง ราชพฤกษ์

อำเภอ/เขต บ่อทอง

จังหวัด ชลบุรี

รหัสไปรษณีย์ ๒๐๒๓๐

โทรศัพท์ ๐๖๖-๑๑๕๒๐๔๒

โทรสาร -

E-mail human.rayongsugar@gmail.com

ขอรายงานผลการดำเนินงานของเจ้าหน้าที่ความปลอดภัยในการทำงานระดับวิชาชีพของ

นายสมพจน์ กุลนาโรจน์

เลขทะเบียนเลขที่ ๐๔๐๗๕

ในรอบ ๖ เดือนตามปีปฏิทิน ดังต่อไปนี้

- ☐ รายงานครั้งที่ ๑ วันที่ ๑ มกราคม – วันที่ ๓๐ มิถุนายน พ.ศ. ๒๕๖๖
- ☒ รายงานครั้งที่ ๒ วันที่ ๑ กรกฎาคม – วันที่ ๓๑ ธันวาคม พ.ศ. ๒๕๖๖

๑) การตรวจสอบและการเสนอแนะให้นายจ้างปฏิบัติตามกฎหมายความปลอดภัยในการทำงาน

- จัดให้มีการประชุมคณะกรรมการด้านความปลอดภัยในการทำงานทุกเดือน
- ในช่วงฤดูการผลิตน้ำตาลทราย มีการเดินเครื่องจักรทุกชนิดได้มีการป้องกันเกี่ยวกับอันตราย ในทุกจุดและได้จัดให้ใช้อุปกรณ์ป้องกันอันตรายจากการทำงาน อีกทั้งยังอยู่ในความดูแลของหัวหน้าแผนกและวิศวกรผู้ควบคุมงานให้พนักงานสวมอุปกรณ์ป้องกันอันตรายทุกจุด

๑.๑ เรื่องแสงสว่าง ได้จัดให้มีแสงสว่างเพียงพอและครบทุกจุดที่มีการปฏิบัติงานและได้มีการตรวจสอบอุปกรณ์แสงสว่างทุกชนิดให้อยู่ในสภาพที่พร้อมใช้งาน

๑.๒ ความร้อนในบริเวณที่สามารถจะเกิดความร้อนในการปฏิบัติงานตามท่อส่งไอน้ำ ท่อระบายน้ำต่างๆ ได้ทำการตรวจเช็คตลอดเวลาให้มีความพร้อมในการใช้งานอยู่เสมอในฤดูกาลผลิตและจุดไหนที่มีการชำรุดได้ทำการซ่อมแซมนำอุปกรณ์มาเปลี่ยนใหม่ให้มีสภาพพร้อมสำหรับการใช้งาน

๑.๓ เสียงในบริเวณที่มีเสียงดังเนื่องจากเครื่องจักรทำงาน ได้มีการตรวจวัดระดับเสียงให้อยู่ในระดับที่กระทรวงอุตสาหกรรมกำหนดและจัดให้พนักงานใช้อุปกรณ์เสริมเพื่อลดภาวะทางเสียงที่เกิดจากการได้ยิน

๒) วิเคราะห์งานเพื่อขจัดอันตราย รวมทั้งกำหนดมาตรการป้องกันและขั้นตอนการทำงานอย่างปลอดภัยเสนอต่อนายจ้าง

๓) ประเมินความเสี่ยงด้านความปลอดภัย อาชีวอนามัย และสภาพแวดล้อมในการทำงาน

- ๔) วิเคราะห์แผนงาน โครงการ รวมทั้งข้อเสนอแนะของหน่วยงานต่างๆ และเสนอแนะมาตรการความปลอดภัยในการทำงานต่อนายจ้าง
- จัดให้มีเจ้าหน้าที่ตรวจสอบเครื่องมือ เครื่องใช้ อุปกรณ์ต่างๆ เช่น มอเตอร์ สายไฟฟ้า สายพานเมนจ่ายไฟฟ้า ตู้สวิตช์ หากเกิดการชำรุดจัดให้เจ้าหน้าที่เข้าไปทำการซ่อมแซมทันที
 - การป้องกันการเกิดอุบัติเหตุกับพนักงานในขณะกำลังปฏิบัติงาน และตรวจสอบอุปกรณ์ ดับเพลิงให้มีสภาพพร้อมใช้งาน
- ๕) ตรวจสอบการปฏิบัติงานของสถานประกอบกิจการให้เป็นไปตามแผนงาน โครงการหรือมาตรการความปลอดภัย ในการทำงาน
- ตรวจสอบดูแลพนักงานให้สวมอุปกรณ์ป้องกันอันตรายส่วนบุคคลโดยใช้ให้ถูกวิธีและถูกต้องกับลักษณะของงานที่ทำ
 - ตรวจสอบป้ายเตือนเกี่ยวกับความปลอดภัยในด้านต่าง ๆ เช่น ป้ายเตือนเครื่องจักรกำลังทำงาน ป้ายเตือนอันตรายไฟฟ้าแรงสูง ป้ายบอกทางหนีไฟ เป็นต้น
 - ตรวจสอบอุปกรณ์ดับเพลิงทุกจุดให้มีความพร้อมสำหรับการใช้งาน
- ๖) การกำกับ ดูแลให้ลูกจ้างปฏิบัติตามกฎระเบียบ คำสั่ง หรือมาตรการเกี่ยวกับความปลอดภัยในการทำงาน
- ควบคุมตรวจสอบดูแลพนักงานที่ปฏิบัติงานในจุดเสี่ยงต่อการเกิดอุบัติเหตุ เช่น พนักงานที่ต้องเชื่อมมีการใส่แว่นตากันเชื่อม และพนักงานกลึง มีการใส่ถุงมือหรือไม่
 - ควบคุม ดูแลพนักงานให้ใช้อุปกรณ์ป้องกันอันตรายส่วนบุคคลอย่างสม่ำเสมอทุกครั้งที่ปฏิบัติงาน เพื่อมิให้มีการเกิดอันตรายจากการทำงาน
 - มีการตรวจสอบโดยเจ้าหน้าที่ความปลอดภัยและหัวหน้างานอยู่เสมอ
- ๗) การแนะนำ ฝึกสอน อบรมลูกจ้างเพื่อให้ปฏิบัติงานปลอดจากเหตุอันจะทำให้เกิดความไม่ปลอดภัยในการทำงาน
- หัวหน้าแผนกทุกแผนกฝึกอบรมพนักงานในแผนกใช้เครื่องมืออุปกรณ์ให้ถูกวิธี และแผนการทำงาน เพื่อเป็นการป้องกันความผิดพลาดและป้องกันอุบัติเหตุในการทำงาน
 - หัวหน้าแผนกทุกแผนกต้องมีการตรวจสอบความพร้อมของเครื่องมือ อุปกรณ์ต่าง ๆ ให้มีความพร้อมสำหรับการใช้งานอยู่เสมอ หากพบสิ่งชำรุดให้ทำการซ่อมแซมทันที
 - อบรมหลักสูตรการฝึกอบรมการดับเพลิงขั้นต้นและการฝึกซ้อมดับเพลิงและฝึกซ้อมอพยพหนีไฟ (เอกสารแนบ)
- ๘) ตรวจสอบวัดและประเมินสภาพแวดล้อมในการทำงาน หรือดำเนินการร่วมกับบุคคล หรือนิติบุคคลที่ขึ้นทะเบียนหรือได้รับใบอนุญาตตามกฎหมายว่าด้วยความปลอดภัยอาชีวอนามัย และสภาพแวดล้อมในการทำงานหรือกฎหมายอื่นที่เกี่ยวข้อง
-
- ๙) เสนอแนะต่อนายจ้างเพื่อให้มีการจัดการด้านความปลอดภัยในการทำงานที่เหมาะสม กับสถานประกอบกิจการ และพัฒนาให้มีประสิทธิภาพอย่างต่อเนื่อง
-

๑๐) การตรวจสอบหาสาเหตุการประสบอันตราย การเจ็บป่วย หรือการเกิดเหตุเดือดร้อนรำคาญอันเนื่องมาจากการทำงานและรายงานผลรวมทั้งข้อเสนอแนะเพื่อการป้องกัน

- การรายงานสอบสวนอุบัติเหตุและมาตรการ การเกิดซ้ำ

๑๑) รวบรวมสถิติ วิเคราะห์ข้อมูล จัดทำรายงาน และข้อเสนอแนะเกี่ยวกับการประสบอันตราย การเจ็บป่วย หรือการเกิดเหตุเดือดร้อนรำคาญอันเนื่องมาจากการทำงานของลูกค้า

- รวบรวมสถิติการประสบอันตราย
- สรุปการเกิดอุบัติเหตุที่เกิดจากการทำงาน

สรุปสถิติการประสบอันตราย
ระหว่าง เดือนกรกฎาคม ถึง เดือนธันวาคม พ.ศ.๒๕๖๖

เดือน	จำนวน ลูกจ้าง ทั้งหมด (คน)	จำนวนลูกจ้างที่ประสบอันตราย (คน)						
		รวม	ตาย	ทุพพล ภาพ	สูญเสีย อวัยวะ บางส่วน	หยุดงาน เกิน ๓ วัน	หยุดงานไม่ เกิน ๓ วัน	ไม่หยุด งาน
กรกฎาคม ๒๕๖๖	๒๕๒	-	-	-	-	-	-	-
สิงหาคม ๒๕๖๖	๒๕๒	-	-	-	-	-	-	-
กันยายน ๒๕๖๖	๒๕๒	-	-	-	-	-	-	-
ตุลาคม ๒๕๖๖	๒๕๘	-	-	-	-	-	-	-
พฤศจิกายน ๒๕๖๖	๒๕๓	-	-	-	-	-	-	-
ธันวาคม ๒๕๖๖	๒๕๘	-	-	-	-	-	-	-
รวม		-	-	-	-	-	-	-

จำนวนลูกจ้างที่ประสบอันตราย จำแนกตามสิ่งที่ทำให้ประสบอันตรายและความร้ายแรง
ระหว่าง เดือนกรกฎาคม ถึง เดือนธันวาคม พ.ศ.๒๕๖๖

สิ่งที่ทำให้ประสบ อันตราย	รวม	ตาย	ทุพพลภาพ	สูญเสีย อวัยวะบางส่วน	หยุดงาน เกิน 3 วัน	หยุดงานไม่ เกิน 3 วัน	ไม่หยุด งาน
รวม	-	-	-	-	-	-	-
ยานพาหนะ	-	-	-	-	-	-	-
เครื่องจักร	-	-	-	-	-	-	-
เครื่องมือ	-	-	-	-	-	-	-
ตกจากที่สูง	-	-	-	-	-	-	-
ของหล่นทับ	-	-	-	-	-	-	-
ลื่นล้ม	-	-	-	-	-	-	-
ความร้อน	-	-	-	-	-	-	-
ไฟฟ้า	-	-	-	-	-	-	-
สิ่งมีพิษ สารเคมี	-	-	-	-	-	-	-
ระเบิด	-	-	-	-	-	-	-
เศษวัตถุ	-	-	-	-	-	-	-
ถูกทำร้ายร่างกาย	-	-	-	-	-	-	-
เสียงในโรงงาน	-	-	-	-	-	-	-
วัตถุหรือสิ่งของกระแทก	-	-	-	-	-	-	-
โรคเนื่องจากการทำงาน	-	-	-	-	-	-	-
ยกของหนัก	-	-	-	-	-	-	-
อื่นๆ	-	-	-	-	-	-	-

จำนวนลูกจ้างที่ประสบอันตราย จำแนกตามสิ่งที่ทำให้ประสบอันตรายและความร้ายแรง
ระหว่าง เดือนกรกฎาคม ถึง เดือนธันวาคม พ.ศ.๒๕๖๖

สิ่งที่ทำให้ประสบอันตราย	รวม	ตาย	ทุพพลภาพ	สูญเสีย อวัยวะ บางส่วน	หยุดงาน เกิน 3 วัน	หยุดงานไม่ เกิน 3 วัน	ไม่หยุดงาน
รวม	-	-	-	-	-	-	-
ตกจากที่สูง	-	-	-	-	-	-	-
หกล้ม ลื่นล้ม	-	-	-	-	-	-	-
อาคารหรือสิ่งก่อสร้างพังทับ	-	-	-	-	-	-	-
วัตถุหรือสิ่งของพังทลาย/ หล่นทับ	-	-	-	-	-	-	-
วัตถุหรือสิ่งของกระแทก- หรือชน	-	-	-	-	-	-	-
วัตถุหรือสิ่งของหนีบหรือดิ่ง	-	-	-	-	-	-	-
วัตถุหรือสิ่งของตัด/บาด/ ทิ่ม/แทง	-	-	-	-	-	-	-
วัตถุหรือสิ่งของกระเด็น- เข้าตา	-	-	-	-	-	-	-
ยกหรือเคลื่อนย้ายของหนัก	-	-	-	-	-	-	-
อาการเจ็บป่วยจากท่าทาง การทำงาน	-	-	-	-	-	-	-
อุบัติเหตุจากยานพาหนะ	-	-	-	-	-	-	-
วัตถุหรือสิ่งของระเบิด ไฟฟ้าช็อต	-	-	-	-	-	-	-
ผลจากความร้อนสูงหรือ สัมผัสของร้อน	-	-	-	-	-	-	-
ผลจากความเย็นจัดหรือ สัมผัสของเย็น	-	-	-	-	-	-	-
สัมผัสสิ่งมีพิษ สารเคมี	-	-	-	-	-	-	-
แพ้จากการสัมผัสสิ่งของ (ยกเว้นสิ่งมีพิษ สารเคมี)	-	-	-	-	-	-	-
อันตรายจากแสง	-	-	-	-	-	-	-
อันตรายจากรังสี	-	-	-	-	-	-	-
ถูกทำร้ายร่างกาย	-	-	-	-	-	-	-
โรคเนื่องจากการทำงาน	-	-	-	-	-	-	-
อื่น ๆ (ระบุ)	-	-	-	-	-	-	-

จำนวนลูกจ้างที่ประสบอันตราย จำแนกตามส่วนของร่างกายที่ประสบอันตรายและความรุนแรง
ระหว่าง เดือนกรกฎาคม ถึง เดือนธันวาคม พ.ศ.๒๕๖๖

สิ่งที่ทำให้ประสบ อันตราย	รวม	ตาย	ทุพพลภาพ	สูญเสีย อวัยวะบางส่วน	หยุดงาน เกิน 3 วัน	หยุดงานไม่ เกิน 3 วัน	ไม่หยุดงาน
รวม	-	-	-	-	-	-	-
ตา	-	-	-	-	-	-	-
หู	-	-	-	-	-	-	-
คอ ศีรษะ	-	-	-	-	-	-	-
ใบหน้า	-	-	-	-	-	-	-
มือ	-	-	-	-	-	-	-
นิ้วมือ	-	-	-	-	-	-	-
แขน	-	-	-	-	-	-	-
ลำตัว เอว	-	-	-	-	-	-	-
หลัง	-	-	-	-	-	-	-
ไหล่	-	-	-	-	-	-	-
เท้า	-	-	-	-	-	-	-
นิ้วเท้า	-	-	-	-	-	-	-
ขา	-	-	-	-	-	-	-
อวัยวะอื่น ๆ	-	-	-	-	-	-	-
บาดเจ็บหลายส่วน	-	-	-	-	-	-	-

๑๒) ให้ความรู้ อบรมด้านโรคจากการประกอบอาชีพและสิ่งแวดล้อม ก่อนเข้าทำงานระหว่างการทำงานและมีการ
ทบทวนความรู้อย่างน้อยปีละหนึ่งครั้ง

๑๓) ปฏิบัติงานด้านความปลอดภัยในการทำงานอื่นตามที่นายจ้างมอบหมาย

- การติดตามการประชุม ตรวจสอบคุณภาพสิ่งแวดล้อมของโรงงาน



ลงชื่อ

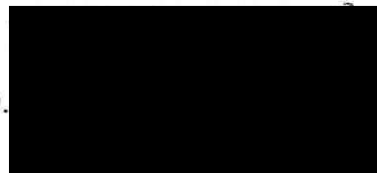

นายจ้าง (ผู้มีอำนาจลงนาม)

ลงชื่อ



เจ้าหน้าที่ความปลอดภัยในการทำงานระดับวิชาชีพ

ภาคผนวกที่ 3-13

เอกสารการตรวจสอบสภาพเครื่องดับเพลิง

รายงานผลการตรวจเช็คเครื่องดับเพลิง

วันที่ 3 ตุลาคม 2566

ชื่อลูกค้า: บริษัท น้ำตาลระยอง จำกัด

โทร 038-100320-22,038-367479

ที่ตั้ง: 388 หมู่ 6 ถ.เขากระดิน-หนองบอน ต.ธาตุทอง อ.บ่อทอง จ.ชลบุรี 20270

ผู้ติดต่อ

ลำดับ	ตำแหน่งที่ตั้ง	ยี่ห้อ	ชนิด	ขนาด (ปอนด์)	Fire Rating	ปีที่ผลิต	สภาพการตรวจเช็ค										หมายเหตุ
							เกยวัด		สายฉีด		มือจับ		น้ำยาดับเพลิง				
							ปกติ	เกยวัด	ปกติ	ชำรุด	ปกติ	ชำรุด	ปกติ	ใช้งาน	หมดอายุ		
1	STORE	IMP	DRY	15	6A-20B	2005	✓		✓		✓		✓				
2	โรงงาน	IMP	DRY	15	6A-20B	2018	✓		✓		✓		✓				
3	คลังสินค้า 2	AR	CO2	10	10BC				✓		✓		✓				
4	ซ่อมบำรุง	IMP	DRY	15	6A-20B	2009											
5	แท่นปั๊	IMP	DRY	15	6A-20B	2016									✓		
6	แท่นปั๊	IMP	DRY	15	6A-20B	2017	✓		✓		✓		✓				
7	อุ้ซ่อมรถ	IMP	DRY	15	6A-20B	2020	✓		✓		✓		✓				
8	อุ้ซ่อมรถ	IMP	DRY	15	6A-20B	2020	✓		✓		✓		✓				
9	อุ้ซ่อมรถ	IMP	DRY	15	6A-20B	2020	✓		✓		✓		✓				
10	อุ้ซ่อมรถ	IMP	DRY	15	6A-20B	2020	✓		✓		✓		✓				
11	อุ้ซ่อมรถ	IMP	VAP	15	10A-40B	2014	✓		✓		✓		✓				
12	อุ้ซ่อมรถ	IMP	VAP	15	10A-40B	2014					✗		✗	✓			
13	อุ้ซ่อมรถ	IMP	VAP	15	10A-40B	2010	✓		✓		✓		✓	✗			
14	อุ้ซ่อมรถ	IMP	VAP	15	10A-40B	2010	✓		✓		✓		✓				
15	อุ้ซ่อมรถ	IMP	VAP	15	10A-40B	2010	✓		✓		✓		✓				
16	Fire Pum ทำน้ำ	IMP	VAP	15	10A-40B	2010	✓		✓		✓		✓				
17	แผนกไฟฟ้า - 1	IMP	DRY	15	2A-2B	2009	✓		✓		✓		✓			2021	
18	แผนกไฟฟ้า - 1	WIN	CO2	10	10BC											- ด้ว	
19	แผนกไฟฟ้า - 1	WIN	CO2	10	10BC		✓		✓		✓		✓				
20	แผนกไฟฟ้า - 1	WIN	CO2	10	10BC		✓		✓		✓		✓				
21	แผนกไฟฟ้า - 1	WIN	CO2	10	10BC				✓		✓		✓				
22	แผนกไฟฟ้า - 2	WIN	CO2	10	10BC				✓		✓		✓				
23	แผนกไฟฟ้า - 2	WIN	CO2	10	10BC				✓		✓		✓				

ลงชื่อ

ผู้ร่วมตรวจเช็ค

ลงชื่อ

ผู้ตรวจเช็ค

รายงานผลการตรวจเช็คเครื่องดับเพลิง

วันที่ 3 ตุลาคม 2566

ชื่อลูกค้า : บริษัท น้ำตาลระยอง จำกัด

โทร 038-100320-22,038-367479

ที่ตั้ง : 388 หมู่ 6 ถ.เขากะดิน-หนองบอน ต.ธาตุทอง อ.บ่อทอง จ.ชลบุรี 20270

ผู้ติดต่อ

ลำดับ	ตำแหน่งที่ตั้ง	ยี่ห้อ	ชนิด	ขนาด (ปอนด์)	Fire Rating	ปีที่ผลิต	สภาพการตรวจเช็ค										หมายเหตุ
							เกยวัด		สายฉีด		มือจับ		น้ำยาดับเพลิง				
							ปกติ	เกยตก	ปกติ	ชำรุด	ปกติ	ชำรุด	ปกติ	ใช้งาน	หมดอายุ		
24	แผนกไฟฟ้า - 2	WIN	CO2	10	10BC				✓		✓		✓				
25	แผนกไฟฟ้า - 2	WIN	CO2	10	10BC				✓		✓		✓				
*26	แผนกไฟฟ้า - 2	IMP	DRY	15	6A-20B	2018	✓		✓		✓		✓		✓	2020	
27	แผนกหม้อน้ำ	IMP	DRY	15	6A-20B	2017		✓						✓			
28	แผนกหม้อน้ำ	IMP	DRY	15	6A-20B	2017	✓		✓		✓		✓				
29	แผนกหม้อน้ำ	IMP	DRY	15	6A-20B	2014		✓						✓			
30	แผนกหม้อน้ำ	IMP	DRY	15	6A-20B	2014	✓		✓		✓		✓				
31	แผนกหม้อน้ำ	IMP	DRY	15	6A-20B	2014	✓		✓		✓		✓				
32	แผนกหม้อน้ำ	IMP	DRY	15	6A-20B	2014									✓		
33	แผนกหม้อน้ำ	IMP	DRY	15	6A-20B	2014									✓		
34	แผนกหม้อน้ำ	IMP	DRY	15	6A-20B	2017									✓		
35	แผนกหม้อน้ำ	IMP	DRY	15	6A-20B	2009	✓		✓		✓		✓				
36	แผนกหม้อน้ำ	IMP	DRY	15	6A-20B	2016	✓		✓		✓		✓				
37	ห้องจ่ายระบบไฟฟ้า	WIN	CO2	10	10BC				✓		✓		✓				
38	ห้องจ่ายระบบไฟฟ้า	AR	CO2	10	10BC				✓		✓		✓				
39	ห้องจ่ายระบบไฟฟ้า	IMP	VAP	15	10A-40B	2010	✓		✓		✓		✓				
40	ห้องจ่ายระบบไฟฟ้า	IMP	VAP	15	10A-40B	2010	✓		✓		✓		✓				
41	ห้องจ่ายระบบไฟฟ้า	WIN	CO2	10	10BC				✓		✓		✓				
42	ห้องจ่ายระบบไฟฟ้า	WIN	CO2	10	10BC												
43	ลูกหีบ	IMP	DRY	10	6A-20B	2017									✓		
44	ลูกหีบ	IMP	DRY	15	6A-20B	2013									✓		
45	ลูกหีบ	WIN	CO2	10	10BC				✓		✓		✓				
46	ลูกหีบ	IMP	DRY	15	6A-20B	2017	✓		✓		✓		✓				

ลงชื่อ

ผู้ร่วมตรวจเช็ค

ลงชื่อ

ผู้ตรวจเช็ค

รายงานผลการตรวจเช็คเครื่องดับเพลิง

วันที่ 3 ตุลาคม 2566

ชื่อลูกค้า : บริษัท น้ำตาลระยอง จำกัด

โทร 038-100320-22,038-367479

ที่ตั้ง : 388 หมู่ 6 ถ.เขากะดิน-หนองบอน ต.ธาตุทอง อ.บ่อทอง จ.ชลบุรี 20270

ผู้ติดต่อ

ลำดับ	ตำแหน่งที่ตั้ง	ยี่ห้อ	ชนิด	ขนาด (ปอนด์)	Fire Rating	ปีที่ผลิต	สภาพการตรวจเช็ค										หมายเหตุ
							เกยวัด		สายฉีด		มือจับ		น้ำยาดับเพลิง				
							ปกติ	เกยวัด	ปกติ	ชำรุด	ปกติ	ชำรุด	ปกติ	ใช้งาน	หมดอายุ		
47	ลูกหีบ	IMP	DRY	15	6A-20B	2017	✓		✓		✓		✓				
48	ลูกหีบ	IMP	DRY	15	6A-20B	2010	✓		✓		✓		✓				
49	ลูกหีบ	IMP	DRY	15	6A-20B	2016									✓		
50	ลูกหีบ	WIN	CO2	10	10BC				✓		✓		✓				
51	ลูกหีบ	IMP	DRY	20	6A-20B	2017									✓		
52	ลูกหีบ	IMP	DRY	15	6A-20B	2017									✓		
53	ลูกหีบ	IMP	DRY	15	6A-20B	2016									✓		
54	ลูกหีบ	IMP	DRY	20	6A-20B	2017	✓		✓		✓		✓				
55	ลูกหีบ	IMP	DRY	15	6A-20B	2017	✓		✓		✓		✓			VAP	
56	ระบบไฟฟ้าลูกหีบ	WIN	CO2	10	10BC				✓		✓		✓				
57	ระบบไฟฟ้าลูกหีบ	WIN	CO2	10	10BC				✓		✓		✓				
58	ระบบไฟฟ้าลูกหีบ	WIN	CO2	10	10BC				✓		✓		✓				
59	หม้อต้ม - 1	IMP	DRY	15	6A-20B	2019	✓		✓		✓		✓				
60	หม้อต้ม - 1	IMP	DRY	15	6A-20B	2008									✓		
61	หม้อต้ม - 1	IMP	DRY	15	6A-20B	2018									✓		
62	หม้อต้ม - 1	IMP	DRY	15	6A-20B	2016									✓		
63	หม้อต้ม - 2	IMP	DRY	15	6A-20B	2009	✓		✓		✓		✓				
64	ไฟฟ้าหม้อต้ม - 2	IMP	DRY	15	6A-20B	2010	✓		✓		✓		✓				
65	หม้อต้ม - 2	IMP	DRY	15	6A-20B	2009									✓		
66	หม้อต้ม - 2	IMP	DRY	15	6A-20B	2015									✓		
67	หม้อต้ม - 2	IMP	DRY	15	6A-20B	2009									✓		
68	หม้อต้ม - 2	IMP	DRY	15	6A-20B	2009	✓		✓		✓		✓				
69	หม้อต้ม - 2	IMP	DRY	15	6A-20B	2009									✓		

ลงชื่อ [Redacted] ผู้ร่วมตรวจเช็ค

ลงชื่อ [Redacted] ผู้ตรวจเช็ค

รายงานผลการตรวจเช็คเครื่องดับเพลิง

วันที่ 3 ตุลาคม 2566

ชื่อลูกค้า : บริษัท น้ำตาลระยอง จำกัด

โทร 038-100320-22,038-367479

ที่ตั้ง : 388 หมู่ 6 ถ.เขากะดิน-หนองบอน ต.ธาตุทอง อ.บ่อทอง จ.ชลบุรี 20270

ผู้ติดต่อ

ลำดับ	ตำแหน่งที่ตั้ง	ยี่ห้อ	ชนิด	ขนาด (ปอนด์)	Fire Rating	ปีที่ผลิต	สภาพการตรวจเช็ค									หมายเหตุ
							เกยวัด		สายฉีด		มือจับ		น้ำยาดับเพลิง			
							ปกติ	เกยวัดก	ปกติ	ชำรุด	ปกติ	ชำรุด	ปกติ	ใช้งาน	หมดอายุ	
70	หม้อต้ม - 2	IMP	DRY	15	6A-20B	ธ.ค.-21								✓		
71	แผนกเคียว	IMP	DRY	15	6A-20B	ธ.ค.-21	✓		✓		✓		✓			
72	แผนกเคียว	WIN	CO2	10	10BC				✓		✓		✓			
73	แผนกเคียว	WIN	CO2	10	10BC	ต.ค.-20	✓		✓		✓		✓		DRY	
74	หม้อปั่น - 2	IMP	DRY	15	6A-20B	ต.ค.-20	✓		✓		✓		✓		10 ปอนด์	
75	หม้อปั่น - 2	WIN	CO2	10	10BC				✓		✓		✓			
76	หม้อปั่น - 2	WIN	CO2	10	10BC				✓		✓		✓			
77	หม้อปั่น - 2	WIN	CO2	10	10BC				✓		✓		✓			
78	หม้อปั่น - 2	WIN	CO2	10	10BC				✓		✓		✓			
79	ไฟฟ้าหม้อปั่น - 2	WIN	CO2	10	10BC				✓		✓		✓			
80	หม้อปั่น - 1	IMP	DRY	15	6A-20B	2010	✓		✓		✓		✓			
81	หม้อปั่น - 1	IMP	DRY	15	6A-20B	2010	✓		✓		✓		✓			
82	หม้อปั่น - 1	IMP	DRY	15	6A-20B	2010	✓		✓		✓		✓			
83	โรงกลึง	IMP	DRY	15	6A-20B	2016	✓		✓		✓		✓			
84	โรงกลึง	WIN	CO2	10	10BC	2005								✓	DRY	
85	คลังสินค้า 1	AR	CO2	10	10BC				✓		✓		✓			
86	ปั๊ม ร.ป.ภ. ใน	IMP	DRY	15	6A-20B	2017	✓		✓		✓		✓			
87	ปั๊มบัตร	IMP	DRY	15	6A-20B	2017	✓		✓		✓		✓			
88	ปั๊มน้ำมัน	IMP	DRY	15	6A-20B	2014	✓		✓		✓		✓			
89	ปั๊มน้ำมัน	IMP	DRY	15	6A-20B	2005	✓		✓		✓		✓			
90	ปั๊มน้ำมัน	IMP	DRY	15	6A-20B		✓		✓		✓		✓			
91	ปั๊ม ร.ป.ภ. นอก	IMP	DRY	50		2014	✓		✓		✓		✓			
92	STORE	WIN	CO2	10	10BC											

ลงชื่อ [Redacted] ผู้ร่วมตรวจเช็ค

ลงชื่อ [Redacted] ผู้ตรวจเช็ค



บริษัท เครื่องดับเพลิงอิมพีเรียล จำกัด



381/7 ซอยพระรามเก้า 58 (ซอย 7 เซรี 7) แขวงพัฒนาการ เขตสวนหลวง กรุงเทพฯ 10250
381/7 SOI RAMA NINE 58 (SOI 7 SERI 7). PATTANAKARN, SUANLUANG, BANGKOK 10250



เลขบัญชีภาษี 0105523005940
WWW.IMPERIAL.CO.TH

TEL. 02-3186445, 02-7183939 FAX. 02-3186449

วันที่ 3 ตุลาคม 2566

โทร 038-100320-22, 038-367479

ผู้ติดต่อ

สภาพการตรวจเช็ค

ผู้ตรวจแก้



1520 1521 1522 1523 1524 1525 1526 1527 1528 1529 1530 1531 1532 1533 1534 1535 1536 1537 1538 1539 1540 1541 1542 1543 1544 1545 1546 1547 1548 1549 1550 1551 1552 1553 1554 1555 1556 1557 1558 1559 1560 1561 1562 1563 1564 1565 1566 1567 1568 1569 1570 1571 1572 1573 1574 1575 1576 1577 1578 1579 1580 1581 1582 1583 1584 1585 1586 1587 1588 1589 1590 1591 1592 1593 1594 1595 1596 1597 1598 1599 1600 1601 1602 1603 1604 1605 1606 1607 1608 1609 1610 1611 1612 1613 1614 1615 1616 1617 1618 1619 1620 1621 1622 1623 1624 1625 1626 1627 1628 1629 1630 1631 1632 1633 1634 1635 1636 1637 1638 1639 1640 1641 1642 1643 1644 1645 1646 1647 1648 1649 1650 1651 1652 1653 1654 1655 1656 1657 1658 1659 1660 1661 1662 1663 1664 1665 1666 1667 1668 1669 1670 1671 1672 1673 1674 1675 1676 1677 1678 1679 1680 1681 1682 1683 1684 1685 1686 1687 1688 1689 1690 1691 1692 1693 1694 1695 1696 1697 1698 1699 1700 1701 1702 1703 1704 1705 1706 1707 1708 1709 1710 1711 1712 1713 1714 1715 1716 1717 1718 1719 1720 1721 1722 1723 1724 1725 1726 1727 1728 1729 1730 1731 1732 1733 1734 1735 1736 1737 1738 1739 1740 1741 1742 1743 1744 1745 1746 1747 1748 1749 1750 1751 1752 1753 1754 1755 1756 1757 1758 1759 1760 1761 1762 1763 1764 1765 1766 1767 1768 1769 1770 1771 1772 1773 1774 1775 1776 1777 1778 1779 1780 1781 1782 1783 1784 1785 1786 1787 1788 1789 1790 1791 1792 1793 1794 1795 1796 1797 1798 1799 1800 1801 1802 1803 1804 1805 1806 1807 1808 1809 1810 1811 1812 1813 1814 1815 1816 1817 1818 1819 1820 1821 1822 1823 1824 1825 1826 1827 1828 1829 1830 1831 1832 1833 1834 1835 1836 1837 1838 1839 1840 1841 1842 1843 1844 1845 1846 1847 1848 1849 1850 1851 1852 1853 1854 1855 1856 1857 1858 1859 1860 1861 1862 1863 1864 1865 1866 1867 1868 1869 1870 1871 1872 1873 1874 1875 1876 1877 1878 1879 1880 1881 1882 1883 1884 1885 1886 1887 1888 1889 1890 1891 1892 1893 1894 1895 1896 1897 1898 1899 1900 1901 1902 1903 1904 1905 1906 1907 1908 1909 1910 1911 1912 1913 1914 1915 1916 1917 1918 1919 1920 1921 1922 1923 1924 1925 1926 1927 1928 1929 1930 1931 1932 1933 1934 1935 1936 1937 1938 1939 1940 1941 1942 1943 1944 1945 1946 1947 1948 1949 1950 1951 1952 1953 1954 1955 1956 1957 1958 1959 1960 1961 1962 1963 1964 1965 1966 1967 1968 1969 1970 1971 1972 1973 1974 1975 1976 1977 1978 1979 1980 1981 1982 1983 1984 1985 1986 1987 1988 1989 1990 1991 1992 1993 1994 1995 1996 1997 1998 1999 2000 2001 2002 2003 2004 2005 2006 2007 2008 2009 2010 2011 2012 2013 2014 2015 2016 2017 2018 2019 2020 2021 2022 2023 2024 2025 2026 2027 2028 2029 2030 2031 2032 2033 2034 2035 2036 2037 2038 2039 2040 2041 2042 2043 2044 2045 2046 2047 2048 2049 2050 2051 2052 2053 2054 2055 2056 2057 2058 2059 2060 2061 2062 2063 2064 2065 2066 2067 2068 2069 2070 2071 2072 2073 2074 2075 2076 2077 2078 2079 2080 2081 2082 2083 2084 2085 2086 2087 2088 2089 2090 2091 2092 2093 2094 2095 2096 2097 2098 2099 2100 2101 2102 2103 2104 2105 2106 2107 2108 2109 2110 2111 2112 2113 2114 2115 2116 2117 2118 2119 2120 2121 2122 2123 2124 2125 2126 2127 2128 2129 2130 2131 2132 2133 2134 2135 2136 2137 2138 2139 2140 2141 2142 2143 2144 2145 2146 2147 2148 2149 2150 2151 2152 2153 2154 2155 2156 2157 2158 2159 2160 2161 2162 2163 2164 2165 2166 2167 2168 2169 2170 2171 2172 2173 2174 2175 2176 2177 2178 2179 2180 2181 2182 2183 2184 2185 2186 2187 2188 2189 2190 2191 2192 2193 2194 2195 2196 2197 2198 2199 2200 2201 2202 2203 2204 2205 2206 2207 2208 2209 2210 2211 2212 2213 2214 2215 2216 2217 2218 2219 2220 2221 2222 2223 2224 2225 2226 2227 2228 2229 2230 2231 2232 2233 2234 2235 2236 2237 2238 2239 2240 2241 2242 2243 2244 2245 2246 2247 2248 2249 2250 2251 2252 2253 2254 2255 2256 2257 2258 2259 2260 2261 2262 2263 2264 2265 2266 2267 2268 2269 2270 2271 2272 2273 2274 2275 2276 2277 2278 2279 2280 2281 2282 2283 2284 2285 2286 2287 2288 2289 2290 2291 2292 2293 2294 2295 2296 2297 2298 2299 2300 2301 2302 2303 2304 2305 2306 2307 2308 2309 2310 2311 2312 2313 2314 2315 2316 2317 2318 2319 2320 2321 2322 2323 2324 2325 2326 2327 2328 2329 2330 2331 2332 2333 2334 2335 2336 2337 2338

ภาคผนวกที่ 3-14

แบบบันทึกการตรวจสอบลานกองกากอ้อย



บริษัท น้ำตาธรรมของ จำกัด

แบบบันทึก การตรวจสอบบริเวณลานกองกากอ้อย

วันที่	บริเวณลานกองกากอ้อย		ผู้ดูแล/ผู้บันทึก	หมายเหตุ
	ปกติ	ผิดปกติ		
1 ก.ค. 2566	✓			
2 ก.ค. 2566	✓			
3 ก.ค. 2566	✓			
4 ก.ค. 2566	✓			
5 ก.ค. 2566	✓			
6 ก.ค. 2566	✓			
7 ก.ค. 2566	✓			
8 ก.ค. 2566	✓			
9 ก.ค. 2566	✓			
10 ก.ค. 2566	✓			
11 ก.ค. 2566	✓			
12 ก.ค. 2566	✓			
13 ก.ค. 2566	✓			
14 ก.ค. 2566	✓			
15 ก.ค. 2566	✓			
16 ก.ค. 2566	✓			
17 ก.ค. 2566	✓			
18 ก.ค. 2566	✓			
19 ก.ค. 2566	✓			
20 ก.ค. 2566	✓			
21 ก.ค. 2566	✓			
22 ก.ค. 2566	✓			
23 ก.ค. 2566	✓			
24 ก.ค. 2566	✓			
25 ก.ค. 2566	✓			
26 ก.ค. 2566	✓			
27 ก.ค. 2566	✓			
28 ก.ค. 2566	✓			
29 ก.ค. 2566	✓			
30 ก.ค. 2566	✓			
31 ก.ค. 2566	✓			



บริษัท น้ำตาลระยอง จำกัด

แบบบันทึก การตรวจสอบบริเวณลานกองกากอ้อย

วันที่	บริเวณลานกองกากอ้อย		ผู้ดูแล/ผู้บันทึก	หมายเหตุ
	ปกติ	ผิดปกติ		
1 ส.ค. 2566	✓			
2 ส.ค. 2566	✓			
3 ส.ค. 2566	✓			
4 ส.ค. 2566	✓			
5 ส.ค. 2566	✓			
6 ส.ค. 2566	✓			
7 ส.ค. 2566	✓			
8 ส.ค. 2566	✓			
9 ส.ค. 2566	✓			
10 ส.ค. 2566	✓			
11 ส.ค. 2566	✓			
12 ส.ค. 2566	✓			
13 ส.ค. 2566	✓			
14 ส.ค. 2566	✓			
15 ส.ค. 2566	✓			
16 ส.ค. 2566	✓			
17 ส.ค. 2566	✓			
18 ส.ค. 2566	✓			
19 ส.ค. 2566	✓			
20 ส.ค. 2566	✓			
21 ส.ค. 2566	✓			
22 ส.ค. 2566	✓			
23 ส.ค. 2566	✓			
24 ส.ค. 2566	✓			
25 ส.ค. 2566	✓			
26 ส.ค. 2566	✓			
27 ส.ค. 2566	✓			
28 ส.ค. 2566	✓			
29 ส.ค. 2566	✓			
30 ส.ค. 2566	✓			
31 ส.ค. 2566	✓			



บริษัท น้ำตาลระยอง จำกัด

แบบบันทึก การตรวจสอบบริเวณลานกองกากอ้อย

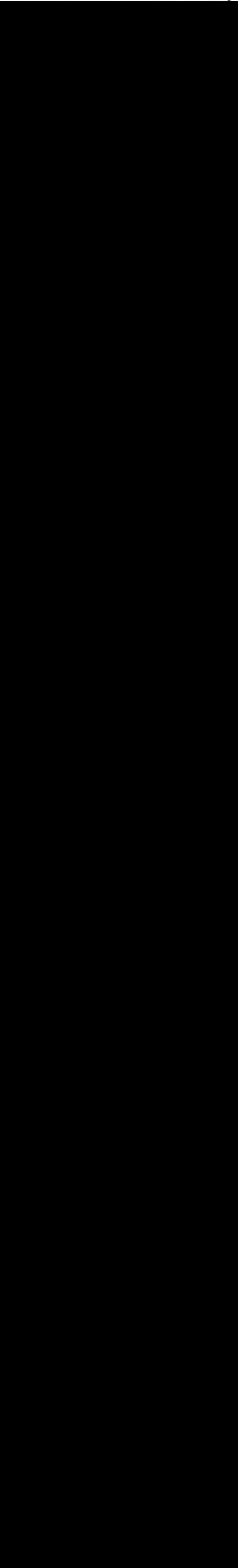
วันที่	บริเวณลานกองกากอ้อย		ผู้ดูแล/ผู้บันทึก	หมายเหตุ
	ปกติ	ผิดปกติ		
1 ก.ย. 2566	✓			
2 ก.ย. 2566	✓			
3 ก.ย. 2566	✓			
4 ก.ย. 2566	✓			
5 ก.ย. 2566	✓			
6 ก.ย. 2566	✓			
7 ก.ย. 2566	✓			
8 ก.ย. 2566	✓			
9 ก.ย. 2566	✓			
10 ก.ย. 2566	✓			
11 ก.ย. 2566	✓			
12 ก.ย. 2566	✓			
13 ก.ย. 2566	✓			
14 ก.ย. 2566	✓			
15 ก.ย. 2566	✓			
16 ก.ย. 2566	✓			
17 ก.ย. 2566	✓			
18 ก.ย. 2566	✓			
19 ก.ย. 2566	✓			
20 ก.ย. 2566	✓			
21 ก.ย. 2566	✓			
22 ก.ย. 2566	✓			
23 ก.ย. 2566	✓			
24 ก.ย. 2566	✓			
25 ก.ย. 2566	✓			
26 ก.ย. 2566	✓			
27 ก.ย. 2566	✓			
28 ก.ย. 2566	✓			
29 ก.ย. 2566	✓			
30 ก.ย. 2566	✓			



บริษัท น้ำตาลระยอง จำกัด

แบบบันทึก การตรวจสอบบริเวณลานกองกากอ้อย

วันที่	บริเวณลานกองกากอ้อย		ผู้ดูแล/ผู้บันทึก	หมายเหตุ
	ปกติ	ผิดปกติ		
1 ต.ค. 2566	✓			
2 ต.ค. 2566	✓			
3 ต.ค. 2566	✓			
4 ต.ค. 2566	✓			
5 ต.ค. 2566	✓			
6 ต.ค. 2566	✓			
7 ต.ค. 2566	✓			
8 ต.ค. 2566	✓			
9 ต.ค. 2566	✓			
10 ต.ค. 2566	✓			
11 ต.ค. 2566	✓			
12 ต.ค. 2566	✓			
13 ต.ค. 2566	✓			
14 ต.ค. 2566	✓			
15 ต.ค. 2566	✓			
16 ต.ค. 2566	✓			
17 ต.ค. 2566	✓			
18 ต.ค. 2566	✓			
19 ต.ค. 2566	✓			
20 ต.ค. 2566	✓			
21 ต.ค. 2566	✓			
22 ต.ค. 2566	✓			
23 ต.ค. 2566	✓			
24 ต.ค. 2566	✓			
25 ต.ค. 2566	✓			
26 ต.ค. 2566	✓			
27 ต.ค. 2566	✓			
28 ต.ค. 2566	✓			
29 ต.ค. 2566	✓			
30 ต.ค. 2566	✓			
31 ต.ค. 2566	✓			



บริษัท น้ำตาลระยอง จำกัด

แบบบันทึก การตรวจสอบบริเวณลานกองกากอ้อย

วันที่	บริเวณลานกองกากอ้อย		ผู้ดูแล/ผู้บันทึก	หมายเหตุ
	ปกติ	ผิดปกติ		
1 พ.ย. 2566	✓			
2 พ.ย. 2566	✓			
3 พ.ย. 2566	✓			
4 พ.ย. 2566	✓			
5 พ.ย. 2566	✓			
6 พ.ย. 2566	✓			
7 พ.ย. 2566	✓			
8 พ.ย. 2566	✓			
9 พ.ย. 2566	✓			
10 พ.ย. 2566	✓			
11 พ.ย. 2566	✓			
12 พ.ย. 2566	✓			
13 พ.ย. 2566	✓			
14 พ.ย. 2566	✓			
15 พ.ย. 2566	✓			
16 พ.ย. 2566	✓			
17 พ.ย. 2566	✓			
18 พ.ย. 2566	✓			
19 พ.ย. 2566	✓			
20 พ.ย. 2566	✓			
21 พ.ย. 2566	✓			
22 พ.ย. 2566	✓			
23 พ.ย. 2566	✓			
24 พ.ย. 2566	✓			
25 พ.ย. 2566	✓			
26 พ.ย. 2566	✓			
27 พ.ย. 2566	✓			
28 พ.ย. 2566	✓			
29 พ.ย. 2566	✓			
30 พ.ย. 2566	✓			



บริษัท น้ำตาลระยอง จำกัด

แบบบันทึก การตรวจสอบบริเวณลานกองกากอ้อย

วันที่	บริเวณลานกองกากอ้อย		ผู้ดูแล/ผู้บันทึก	หมายเหตุ
	ปกติ	ผิดปกติ		
1 ธ.ค. 2566	✓			
2 ธ.ค. 2566	✓			
3 ธ.ค. 2566	✓			
4 ธ.ค. 2566	✓			
5 ธ.ค. 2566	✓			
6 ธ.ค. 2566	✓			
7 ธ.ค. 2566	✓			
8 ธ.ค. 2566	✓			
9 ธ.ค. 2566	✓			
10 ธ.ค. 2566	✓			
11 ธ.ค. 2566	✓			
12 ธ.ค. 2566	✓			
13 ธ.ค. 2566	✓			
14 ธ.ค. 2566	✓			
15 ธ.ค. 2566	✓			
16 ธ.ค. 2566	✓			
17 ธ.ค. 2566	✓			
18 ธ.ค. 2566	✓			
19 ธ.ค. 2566	✓			
20 ธ.ค. 2566	✓			
21 ธ.ค. 2566	✓			
22 ธ.ค. 2566	✓			
23 ธ.ค. 2566	✓			
24 ธ.ค. 2566	✓			
25 ธ.ค. 2566	✓			
26 ธ.ค. 2566	✓			
27 ธ.ค. 2566	✓			
28 ธ.ค. 2566	✓			
29 ธ.ค. 2566	✓			
30 ธ.ค. 2566	✓			
31 ธ.ค. 2566	✓			

ภาคผนวกที่ 3-15

แผนปฏิบัติการฉุกเฉินระดับที่ 1 และ 2

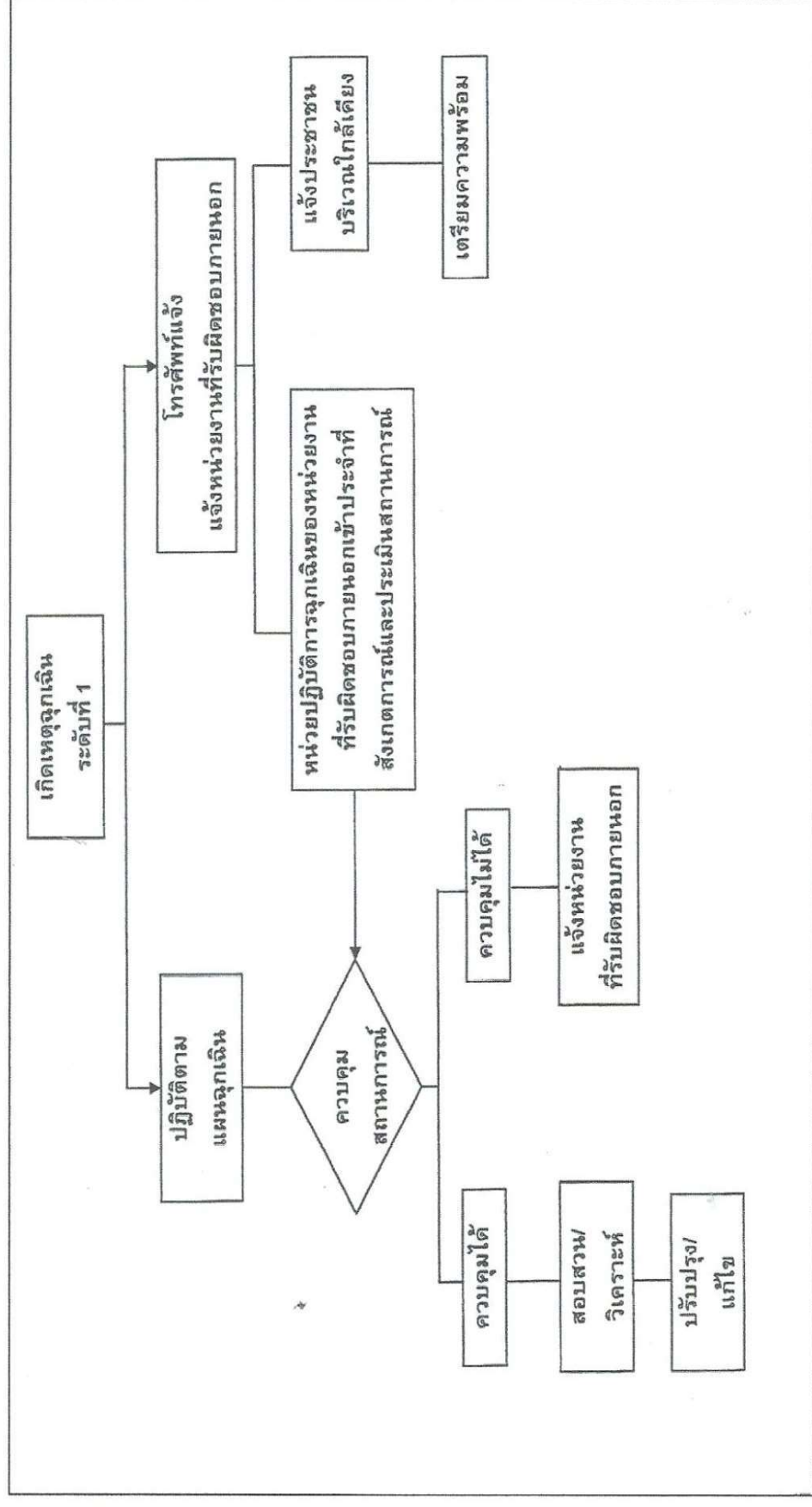

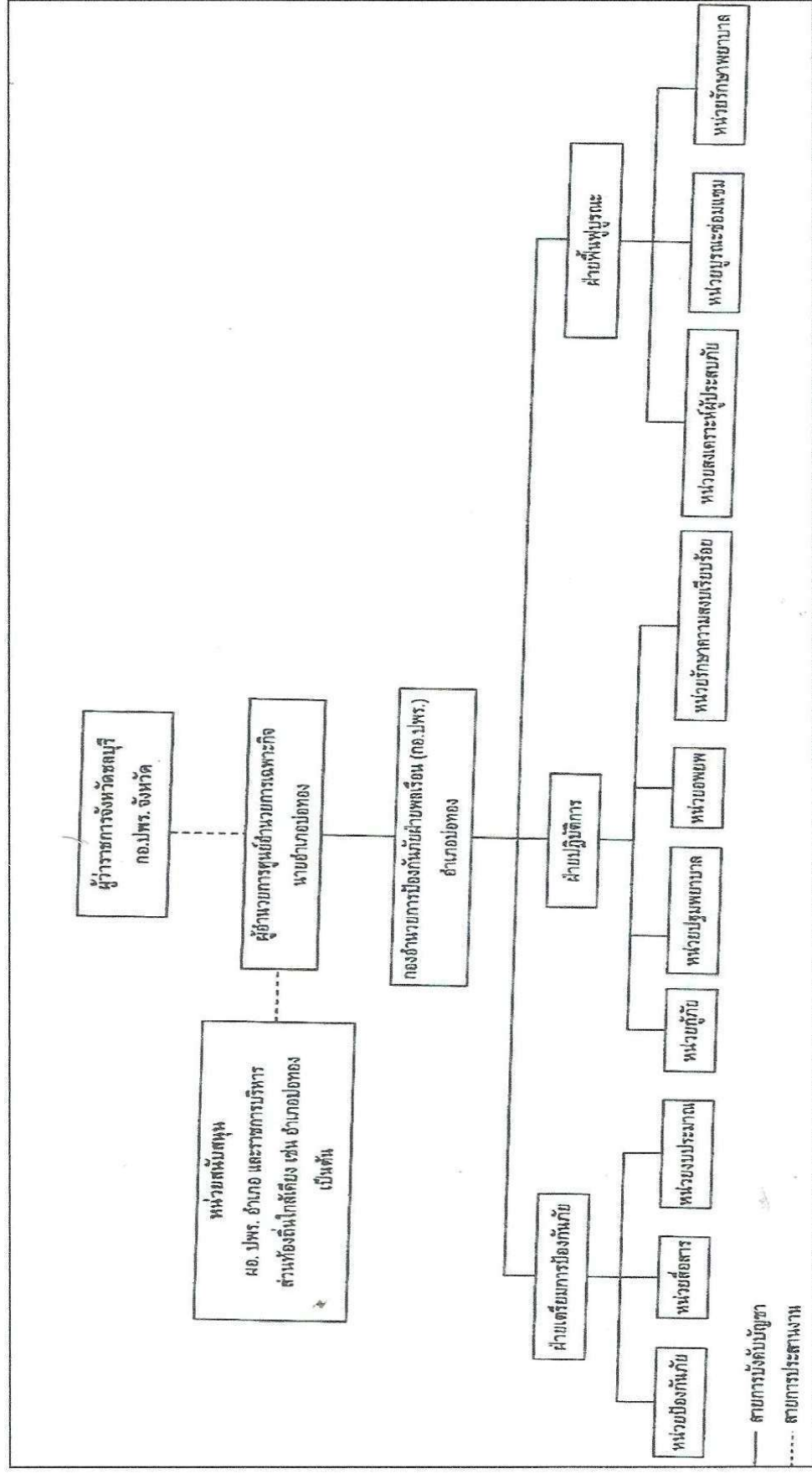

ผู้: บริษัท น้ำตาลระยอง จำกัด

โครงสร้างปฏิบัติการภาวะฉุกเฉินระดับที่ 2

ภาคผนวกที่ 3-16
รายงานการฝึกอบรม
การฝึกซ้อมดับเพลิงและฝึกซ้อมอพยพหนีไฟ

รายงานการฝึกอบรม

การฝึกซ้อมดับเพลิงและฝึกซ้อมอพยพหนีไฟ

ของ

บริษัท น้ำตาลระยอง จำกัด

๓๘๘ หมู่ ๖ ถนนเขากระถิน-หนองบอน

ตำบลธาตุทอง อำเภอบ่อทอง จังหวัดชลบุรี ๒๐๒๓๐

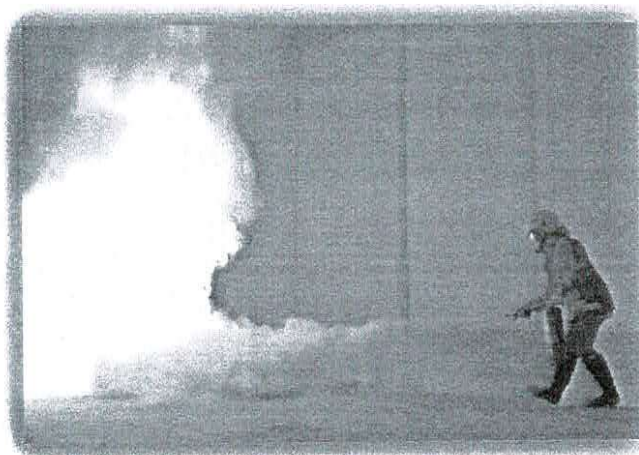

๑๕ กรกฎาคม ๒๕๖๖

โดยหน่วยงานฝึกอบรม

บริษัท เครื่องดับเพลิงอิมพีเรียล จำกัด

ตั้งอยู่เลขที่ ๓๘๑/๒ ซอยพระรามเก้า ๕๘ (ซอย ๓ เสรี ๓) แขวงพัฒนาการ เขตสวนหลวง กรุงเทพมหานคร ๑๐๒๕๐

เป็นหน่วยงานฝึกอบรมการดับเพลิงขั้นต้น ตามกฎกระทรวงการเป็นหน่วยงานฝึกอบรมการดับเพลิงขั้นต้น

และฝึกซ้อมดับเพลิงและฝึกซ้อมอพยพหนีไฟ พ.ศ. ๒๕๕๖

ร.ที่ ๑๕๖ / ๒๕๖๖

๑๐ สิงหาคม ๒๕๖๖

หนังสือฉบับนี้ให้ไว้เพื่อรับรองว่าพนักงานของบริษัท น้ำตาลระยอง จำกัด โดยมีผู้เข้าร่วมการฝึกอบรมทั้งสิ้น จำนวน ๑๙๓ คน (ตามบัญชีรายชื่อแนบท้ายหนังสือรับรองนี้) ได้ผ่านการฝึกอบรม "การฝึกซ้อมดับเพลิงและการฝึกซ้อมหนีไฟ" ประจำปีพุทธศักราช ๒๕๖๖ เพื่อให้เป็นไปตามกฎกระทรวงแรงงาน เรื่องกำหนดมาตรฐานในการบริหาร จัดการและ ดำเนินการด้านความปลอดภัย อาชีวอนามัยและสภาพแวดล้อมในการทำงานเกี่ยวกับการป้องกันและระงับอัคคีภัย พุทธศักราช ๒๕๕๕ ลงวันที่ ๗ ธันวาคม ๒๕๕๕ เรียบร้อยแล้ว เมื่อวันที่ ๑๕ กรกฎาคม ๒๕๖๖ ได้ดำเนินการฝึกซ้อม ณ บริษัท น้ำตาลระยอง จำกัด ที่ทำการตั้งอยู่เลขที่ ๓๘๘ หมู่ที่ ๖ ถนนเขากระถิน-หนองบอน ตำบลธาตุทอง อำเภอบ่อทอง จังหวัดชลบุรี ๒๐๒๗๐ ผลการดำเนินการ ดีมาก

ให้ไว้ ณ วันที่ ๑๐ สิงหาคม ๒๕๖๖

ขอแสดงความนับถือ

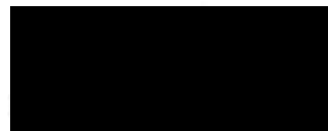

ผู้จัดการส่วนบริหารการฝึกอบรมและฝึกซ้อม

โทร. ๐-๒๓๑๘-๖๔๔๕-๘

โทร. ๐๘๖-๓๑๖-๑๓๒๑

โทรสาร. ๐-๒๓๑๘-๖๔๔๙

รายงานผลการฝึกซ้อมดับเพลิงและฝึกซ้อมอพยพหนีไฟ

(สำหรับหน่วยงานที่ได้รับใบอนุญาตเท่านั้น)

ชื่อหน่วยงานที่ได้รับใบอนุญาต

บริษัท เครื่องดับเพลิงอิมพีเรียล จำกัด

หมายเลขใบอนุญาต

เลขที่ ดพฝ.๐๒๔

หมดอายุ

๙ พฤศจิกายน ๒๕๖๖

อ้างอิงหนังสือแจ้งการฝึกอบรม เลขที่

อบรม.ที่ ๑๑๑/๒๕๖๖

ลงวันที่

๘ กรกฎาคม ๒๕๖๖

ส่วนที่ ๑ รายงานการฝึกซ้อมดับเพลิงและฝึกซ้อมอพยพหนีไฟ

๑. ข้อมูลสถานประกอบกิจการที่ฝึกซ้อมดับเพลิงและฝึกซ้อมอพยพหนีไฟ

ชื่อสถานประกอบกิจการ บริษัท น้ำตาลระยอง จำกัด

ประเภทกิจการ ผลิตและจำหน่ายน้ำตาลทราย

เลขที่

๓๘๘

หมู่ที่

๖

ซอย

-

ถนน

เขากระถิน-หนองบอน

ตำบล/แขวง

ธาตุทอง

อำเภอ/เขต

บ่อทอง

จังหวัด

ชลบุรี

๒๐๒๗๐

โทรศัพท์

๐๓๘-๔๗๐๔๑๘-๒๑

โทรสาร

๐๓๘-๔๗๐๔๒๒

๒. วัน เดือน ปี ที่ฝึกอบรม

๑๕ กรกฎาคม ๒๕๖๖

๓. จำนวนผู้เข้ารับการฝึกซ้อมดับเพลิง

๑๕๓ คน

หญิง ๓๔ คน

ชาย ๑๑๙ คน

๔. จำนวนผู้เข้ารับการฝึกซ้อมอพยพหนีไฟ

๑๕๓ คน

หญิง ๓๔ คน

ชาย ๑๑๙ คน

๕. ระยะเวลาในการฝึกซ้อมอพยพหนีไฟ

๓.๑๕ นาที

๖. ชื่อวิทยากรผู้ดำเนินการฝึกซ้อมดับเพลิงและฝึกซ้อมอพยพหนีไฟ

๖.

๖.

๗. ชื่อผู้ดูแลการฝึกซ้อม

๗.๑

๗.๒

๗.๓

๗.๔

ลงชื่อ

At

(นายทินกร วิทยอำนาจคุณ)

ลงชื่อ

At

(นายทินกร วิทยอำนาจคุณ)

วัน/เดือน/ปี ที่รายงาน ๑๐ ส.ค. ๖๖

ผู้มีอำนาจกระทำการแทนหน่วยงาน

ฝึกซ้อมดับเพลิงและฝึกซ้อมอพยพหนีไฟ

พร้อมประทับตราบริษัท (ถ้ามี)

ส่วนที่ ๒ กา

เข้า

ลงชื่อ

(

วิทยากร

ลงชื่อ

(

วิทยากร

ลงชื่อ

(

แบบรายงานผลการฝึกซ้อมดับเพลิงและฝึกซ้อมอพยพหนีไฟ

๑. ข้อมูลสถานประกอบการ

๑.๑ ชื่อสถานประกอบการ บริษัท น้ำตาลระยอง จำกัด
ประเภทกิจการ ผลิตและจำหน่ายน้ำตาลทราย
ที่อยู่ เลขที่ ๓๘๘ หมู่ที่ ๖ ซอย - ถนน เขกระถิ่น-หนองบอน
แขวง/ตำบล ธาตุทอง เขต/อำเภอ บ่อทอง
จังหวัด ชลบุรี รหัสไปรษณีย์ ๒๐๒๗๐ โทรศัพท์ ๐๓๘-๔๗๐๔๑๘-๒๑ โทรสาร ๐๓๘-๔๗๐๔๒๒

๑.๒ จำนวนลูกจ้าง/พนักงาน/ผู้ที่เกี่ยวข้อง รวม คน

๑.๓ ลักษณะที่ตั้งของสถานประกอบการ

☐ เป็นสถานที่ที่มีหลายสถานประกอบการตั้งอยู่รวมกัน
ระบุชื่ออาคาร/สถานที่

☒ เป็นสถานประกอบการเดี่ยว (ข้ามไปตอบข้อ ๒)

๑.๔ กรณีเป็นสถานที่ที่มีหลายสถานประกอบการตั้งอยู่รวมกัน

☐ ลูกจ้างที่ทำงานอยู่ภายในอาคารเดียวกัน และในวันและเวลาเดียวกันของนายจ้างทุกรายในสถานที่นั้น
ทำการฝึกซ้อมพร้อมกัน

☐ ลูกจ้างที่ทำงาน ภายในอาคารเดียวกัน และในวันและเวลาเดียวกันของนายจ้างทุกรายในสถานที่นั้น
ไม่ได้ทำการฝึกซ้อมพร้อมกัน

๒. รายงานผลการดำเนินการ

๒.๑ วัน/เดือน/ปี ที่ทำการฝึกซ้อม ๑๕ กรกฎาคม ๒๕๖๖

๒.๒ มีการฝึกซ้อมครั้งที่ผ่านมา เมื่อ (วัน/เดือน/ปี) ๕ พฤศจิกายน ๒๕๖๕

๒.๓ จำนวนผู้ที่เข้าร่วมในการฝึกซ้อม ๑๙๓ คน

๒.๔ ผลการดำเนินงานการฝึกซ้อมดับเพลิงและฝึกซ้อมอพยพหนีไฟ

☐ ไม่ดี ☐ พอใช้ ☐ ดี ☒ ดีมาก

๓. ดำเนินการฝึกซ้อมโดย

☐ ได้รับความเห็นชอบแผนและรายละเอียดการฝึกซ้อมดับเพลิงและฝึกซ้อมอพยพหนีไฟจากอธิบดี
หรือผู้ซึ่งอธิบดีมอบหมาย ตามหนังสือ เลขที่ ลงวันที่
โดยได้แนบเอกสารให้ความเห็นชอบมาด้วยแล้ว

☒ ผู้ที่ได้รับใบอนุญาตจากกรมสวัสดิการและคุ้มครองแรงงานดำเนินการฝึกซ้อมให้
คือ บริษัท เครื่องดับเพลิงอิมพีเรียล จำกัด เลขที่ใบอนุญาต ดพฝ. ๐๒๔ โดยได้แนบสำเนาใบอนุญาตและหนังสือรับรอง
แสดงการฝึกซ้อมฯ มาด้วยแล้ว

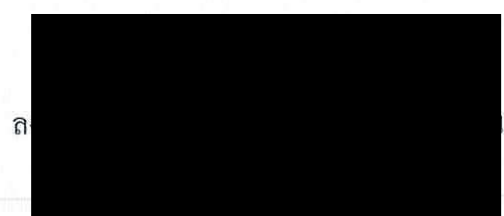

วันที่

รายงานผลการฝึกซ้อมดับเพลิงและฝึกซ้อมอพยพหนีไฟ

ณ บริษัท น้ำตาลระยอง จำกัด เมื่อวันที่ ๑๕ กรกฎาคม ๒๕๖๖

เลขที่ ๓๘๘ หมู่ที่ ๖ ถนนเขากระดิน-หนองบอน ตำบลราษฏรทอง อำเภอบ่อทอง จังหวัดชลบุรี ๒๐๒๗๐

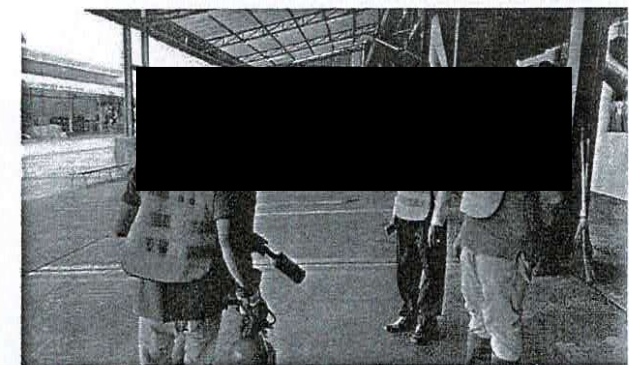
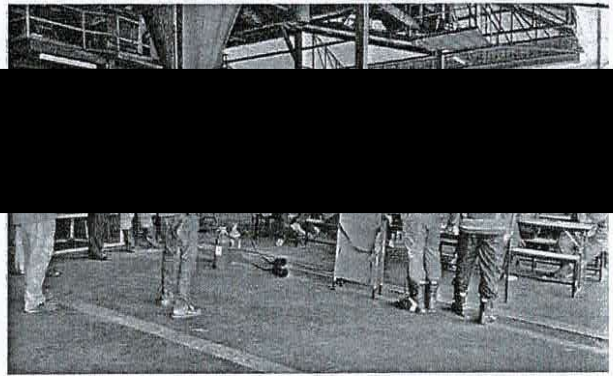
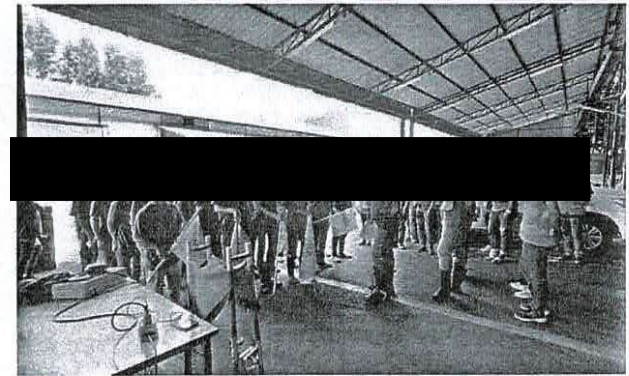
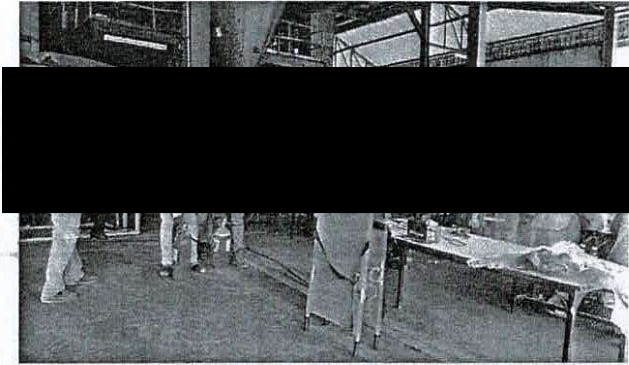

บริษัท น้ำตาลระยอง จำกัด
แผนอพยพหนีไฟ

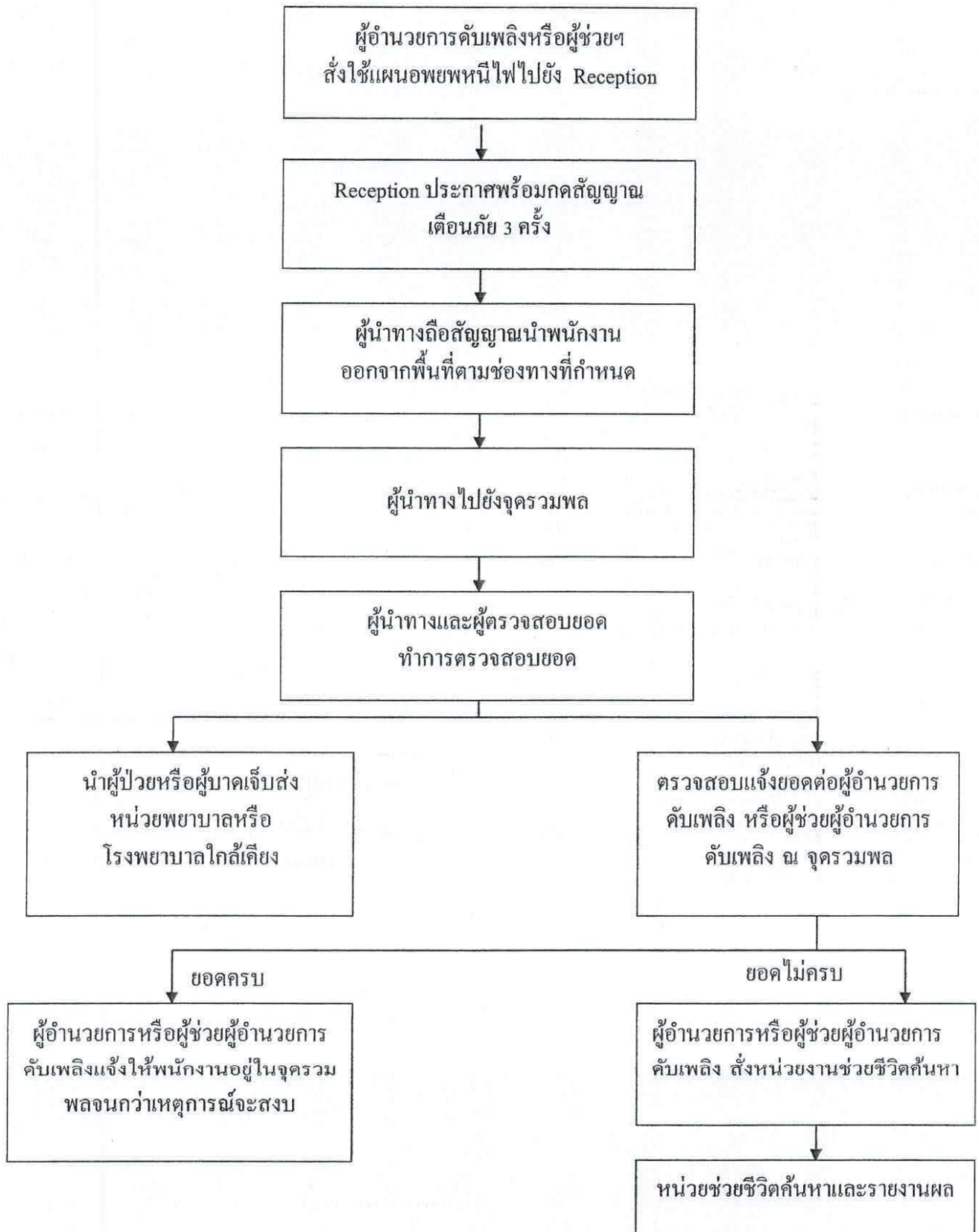

รายงานการฝึกอบรม

หลักสูตรการฝึกอบรมการดับเพลิงขั้นต้น

ของ

บริษัท น้ำตาลระยอง จำกัด

๓๘๘ หมู่ ๖ ถนนเขากระถิน-หนองบอน

ตำบลธาตุทอง อำเภอปอทอง จังหวัดชลบุรี ๒๐๒๓๐

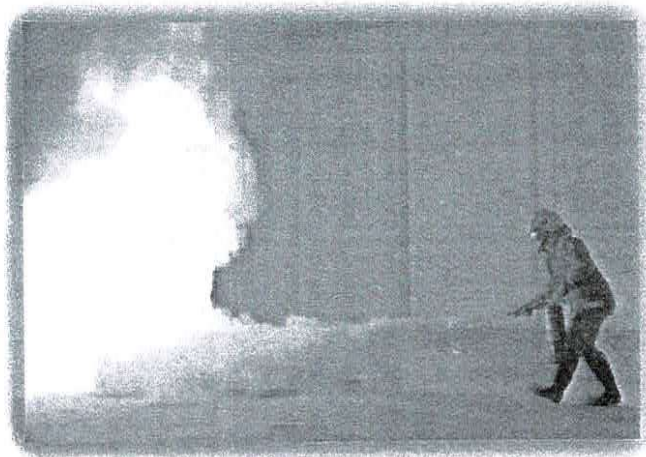

๑๕ กรกฎาคม ๒๕๖๖

โดยหน่วยงานฝึกอบรม

บริษัท เครื่องดับเพลิงอิมพีเรียล จำกัด

ตั้งอยู่เลขที่ ๓๘๑/๗ ซอยพระรามเก้า ๕๘ (ซอย ๗ เสรี ๗) แขวงพัฒนาการ เขตสวนหลวง กรุงเทพมหานคร ๑๐๒๕๐

เป็นหน่วยงานฝึกอบรมการดับเพลิงขั้นต้น ตามกฎกระทรวงการเป็นหน่วยงานฝึกอบรมการดับเพลิงขั้นต้น

และฝึกซ้อมดับเพลิงและฝึกซ้อมอพยพหนีไฟ พ.ศ. ๒๕๕๖



ร.ร.ที่ ๑๕๕ / ๒๕๖๖

๑๐ สิงหาคม ๒๕๖๖

หนังสือฉบับนี้ให้ไว้เพื่อรับรองว่าพนักงานของบริษัท น้ำตาลระยอง จำกัด ซึ่งมีผู้เข้าร่วมการฝึกอบรมทั้งสิ้น จำนวน ๕๗ คน (ตามบัญชีรายชื่อแนบท้ายหนังสือรับรองนี้) ได้ผ่านการฝึกอบรม "การดับเพลิงขั้นต้น" ประจำปีพุทธศักราช ๒๕๖๖ เพื่อให้เป็นไปตามกฎกระทรวงแรงงาน เรื่องกำหนดมาตรฐานในการบริหาร จัดการและดำเนินการด้านความปลอดภัย อาชีวอนามัยและสภาพแวดล้อมในการทำงานเกี่ยวกับการป้องกันและระงับอัคคีภัย พุทธศักราช ๒๕๕๕ ลงวันที่ ๗ ธันวาคม ๒๕๕๕ เรียบร้อยแล้ว เมื่อวันที่ ๑๕ กรกฎาคม ๒๕๖๖ ได้ดำเนินการฝึกซ้อม ณ บริษัท น้ำตาลระยอง จำกัด ที่ทำการตั้งอยู่เลขที่ ๓๘๘ หมู่ที่ ๖ ถนนเขากระถิน-หนองบอน ตำบลธาตุทอง อำเภอบ่อทอง จังหวัดชลบุรี ๒๐๒๗๐ ผลการดำเนินการ ดีมาก

ให้ไว้ ณ วันที่ ๑๐ สิงหาคม ๒๕๖๖

ขอแสดงความนับถือ

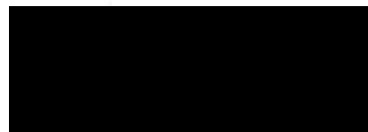

ผู้จัดการส่วนบริหารการฝึกอบรมและฝึกซ้อม

โทร. ๐-๒๓๑๘-๖๔๔๕-๘

โทร. ๐๘๖-๓๑๖-๑๓๒๑

โทรสาร. ๐-๒๓๑๘-๖๔๔๙

รายงานผลการฝึกอบรมการดับเพลิงขั้นต้น

(สำหรับหน่วยงานที่ได้รับใบอนุญาตเท่านั้น)

ชื่อหน่วยงานที่ได้รับใบอนุญาต

บริษัท เครื่องดับเพลิงอิมพีเรียล จำกัด

หมายเลขใบอนุญาต

เลขที่ ดพต.๐๒๓

หมดอายุ

๙ พฤศจิกายน ๒๕๖๖

อ้างอิงหนังสือแจ้งการฝึกอบรม เลขที่

อบรม.ที่ ๑๑๐/๒๕๖๖

ลงวันที่

๘ กรกฎาคม ๒๕๖๖

ส่วนที่ ๑ รายงานการฝึกอบรม

๑. ข้อมูลสถานประกอบการที่เข้ารับการอบรม

ชื่อสถานประกอบการ บริษัท น้ำตาลระยอง จำกัด

ประเภทกิจการ ผลิตและจำหน่ายน้ำตาลทราย

เลขที่

๓๔๘

หมู่ที่

๖

ซอย

-

ถนน

เขากระถิน-หนองบอน

ตำบล/แขวง

ธาตุทอง

อำเภอ/เขต

บ่อทอง

จังหวัด

ชลบุรี

๒๐๒๗๐

โทรศัพท์

๐๓๘-๔๗๐๔๑๘-๒๑

โทรสาร

๐๓๘-๔๗๐๔๒๒

๒. วัน เดือน ปี ที่ฝึกอบรม

๑๕ กรกฎาคม ๒๕๖๖

๓. จำนวนผู้เข้ารับการฝึกอบรม

๕๓

คน

(แนบรายชื่อผู้ผ่านการฝึกอบรม)

ผู้หญิง ๒

คน

ผู้ชาย

๕๕

คน

๔. ชื่อวิทยากรผู้ทำการอบรมภาคทฤษฎี

๔.๑

[Redacted]

๔.๒

[Redacted]

๔.๓

๔.๔

[Redacted]

๕. ชื่อวิทยากรผู้ทำการฝึกภาคปฏิบัติ

๕.๑ น

[Redacted]

๕.๒

[Redacted]

๕.๓ น

๕.๔

[Redacted]

๖. ชื่อผู้ดูแลการฝึกอบรม

[Redacted]

๗. สถานที่ฝึกภาคปฏิบัติ

บริษัท น้ำตาลระยอง จำกัด

ลงชื่อ

[Redacted]

ลงชื่อ

[Redacted]

วัน/เดือน/ปี ที่รายงาน ๑๐ ธ.ค. ๖๖

ผู้มีอำนาจกระทำการแทนหน่วยงานฝึกอบรม

การดับเพลิงขั้นต้น

พร้อมประทับตราบริษัท (ถ้ามี)



บริษัท เครื่องดับเพลิงอิมพีเรียล จำกัด

ส่วนที่ ๒ การรับรอง

ลงชื่อ

(

) วิทยากร

ลงชื่อ

(

) วิทยากร

ลงชื่อ

(



รายงานผลการฝึกอบรมการดับเพลิงขั้นต้น

ณ บริษัท น้ำตาลระยอง จำกัด เมื่อวันที่ ๑๕ กรกฎาคม ๒๕๖๖

เลขที่ ๓๘๘ หมู่ที่ ๖ ถนนเขากระดิง-หนองบอน ตำบลธาตุทอง อำเภอบ่อทอง จังหวัดชลบุรี ๒๐๒๓๐

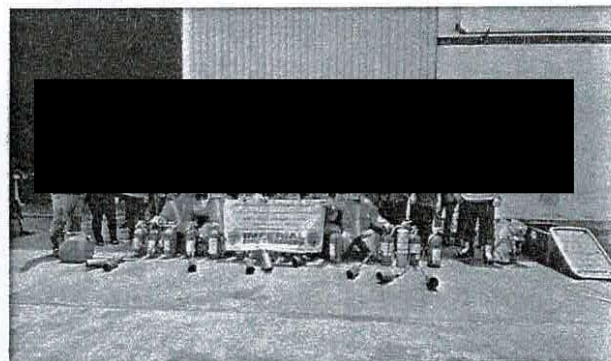

ภาคผนวกที่ 3-17

สรุปผลการตรวจสอบคุณภาพพนักงานประจำปี



บริษัท ศูนย์สุขภาพไพร้ม เมดดิคอล จำกัด
Prime Medical Health Center

54/2, 54/3 ซอยศิริเกษม ถนนศิริเกษม แขวงบางไผ่ เขตบางแค กรุงเทพมหานคร 10160 โทร. 02-125-7606

หนังสือรับรองการตรวจสุขภาพ

หนังสือฉบับนี้ทำขึ้นเพื่อรับรองว่า

บริษัท น้ำตาลระยอง จำกัด (ชลบุรี)

ได้รับการตรวจสุขภาพประจำปีพนักงานตั้งแต่วันที่ 23 ตุลาคม 2566

โดย ศูนย์สุขภาพไพร้ม เมดดิคอล ตามใบอนุญาตทะเบียนเลขที่ 0105565021838 ดำเนินการ
โดย นายแพทย์ณัฐดนัย ยอดยิ่งนาคชัยกร และคณะทีมแพทย์ พยาบาล เทคนิคการแพทย์ ได้ทำ
การสรุปผลการตรวจสุขภาพไว้เป็นที่เรียบร้อยแล้วและขอยืนยันว่าผลการตรวจสุขภาพได้
จัดทำตามหลักวิชาการทุกประการ

ขอแสดงความนับถือ

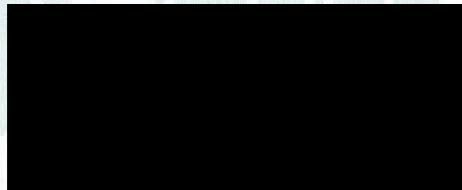

กรรมการผู้จัดการฝ่ายส่งเสริมสุขภาพ

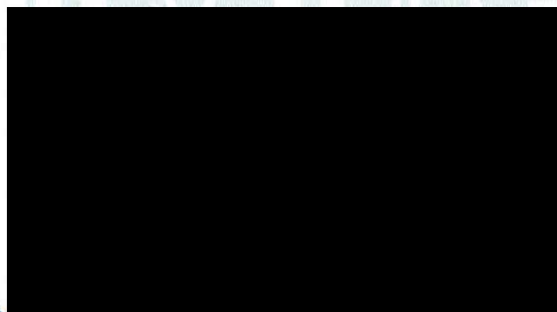

แพทย์ผู้อำนวยการ



บริษัท ศูนย์สุขภาพไพร้ม เมดดิคอล จำกัด



บริษัท ศูนย์สุขภาพไพร้ม เมคคิคอล จำกัด
Prime Medical Health Center

54/2, 54/3 ซอยศิริเกษม ถนนศิริเกษม แขวงบางไผ่ เขตบางแค กรุงเทพมหานคร 10160 โทร. 02-125-7606

บริษัท น้ำตาลระยอง จำกัด (ชลบุรี)

Subject : Staff's Health report,

ตารางสรุปผลการตรวจสุขภาพพนักงานของท่านในปี 2566 มีดังนี้

No.	รายละเอียดการตรวจ (Description)	จำนวนผู้เข้ารับ การตรวจ	ปกติ	ผิดปกติ	เปอร์เซ็นต์ %
1	ตรวจร่างกายทั่วไป โดยแพทย์ (Physical Exam.)	242	127	115	47.5
2	เอกซเรย์ทรวงอก (Chest Xray)	244	244	0	0.0
3	ตรวจความสมบูรณ์ของเม็ดเลือด (Complete Blood Count)	246	133	113	45.9
4	โรคเท้าช้าง(Lymphatic Filariasis)	17	17	0	0.0
5	ตรวจสมรรถภาพการได้ยิน (Audiometry)	212	212	0	0.0
6	ตรวจสมรรถภาพการทำงานของปอด (Spirometry)	239	239	0	0.0
7	ทดสอบสมรรถภาพการทำงานกล้ามเนื้อแขน (Hand grip)	242	238	4	1.7
8	ตรวจหาระดับปริมาณสารตะกั่วในเลือด (Lead in blood)	69	69	0	0.0
9	ตรวจหาเชื้อโรคในระบบทางเดินอาหาร (Stool Culture)	17	17	0	0.0
10	สกรีนโดยแพทย์ โรคเรื้อน, พิษสุราเรื้อรัง, โรคผิวหนังที่นํารังเกียจ	242	242	0	0.0
			ไม่พบเชื้อ	พบเชื้อ	
11	ตรวจหาเชื้อไวรัสตับอักเสบบี (HBsAg)	66	66	0	0.0
12	ตรวจหาเชื้อไวรัสตับอักเสบบี (HAV IgM)	17	17	0	0.0
13	ตรวจหาสารเสพติดในปัสสาวะ (Amphetamine)	17	17	0	0.0

ภาคผนวกที่ 3-18

แผนการดำเนินการกรณีมีข้อร้องเรียนจากชุมชน

บริษัท น้ำตาลระยอง จำกัด ได้ตระหนักถึงผลกระทบสิ่งแวดล้อมต่อชุมชนใกล้เคียงที่อาจเกิดขึ้นจากการดำเนินการของโครงการดังนั้นบริษัทฯ จึงได้จัดเตรียมแผนดำเนินการกรณีที่มีการร้องเรียนเรื่องสิ่งแวดล้อมที่เกิดจากการดำเนินการของโครงการจากชุมชน โดยมีขั้นตอนการดำเนินงานต่างๆ

ขั้นตอนการรับเรื่องร้องเรียน

ผู้ร้องเรียนสามารถแจ้งปัญหาข้อร้องเรียนได้ตามช่องทางดังนี้คือ

- การแจ้งผ่านทางโทรศัพท์: สามารถแจ้งมาได้ทั้งโทรศัพท์หมายเลข 02-224-8035-40, 02-224-0088, 038-100320-22
- การทำบันทึกข้อความหรือจดหมาย: สามารถส่งบันทึกข้อความมาที่บริษัท น้ำตาลระยอง จำกัด เลขที่ 30 ถนนอนุวงศ์ จักรวรรดิ กรุงเทพมหานคร 10100 และเลขที่ 388 หมู่ 6 ตำบลธาตุทอง อำเภอบ่อทอง จังหวัดชลบุรี 20270
- การเข้ามาแจ้งเหตุร้องเรียนด้วยตนเอง: สามารถเข้ามาแจ้งได้ที่บริษัท น้ำตาลระยอง จำกัด เลขที่ 30 ถนนอนุวงศ์ จักรวรรดิ กรุงเทพมหานคร 10100

1. ผู้ร้องเรียนทำการแจ้งปัญหาข้อร้องเรียนต่อหน่วยงานรับเรื่องร้องเรียน โดยจะส่งต่อข้อร้องเรียนนี้ไปยังเจ้าหน้าที่มวลชนสัมพันธ์เพื่อให้หน่วยงานที่เกี่ยวข้องทำการตรวจสอบ หาข้อเท็จจริง ระบุสาเหตุแนวทาง และกรอบเวลาในการแก้ไขปัญหาและแจ้งกลับผู้ร้องเรียนภายใน 24 ชั่วโมง ซึ่งจัดให้มีการตรวจเยี่ยมผลการแก้ไขข้อร้องเรียนร่วมกัน

2. หน่วยงานที่เกี่ยวข้องทำการแก้ไขข้อมูลตามความจริง และมีการแจ้งให้แก่ผู้ร้องเรียนทราบถึงความก้าวหน้าในการแก้ไขปัญหาในระยะทุก 3 วัน จนกว่าจะแก้ไขปัญหาข้อร้องเรียนแล้วเสร็จ

กรณีสามารถแก้ไขข้อร้องเรียนให้เสร็จสิ้นตามกรอบเวลาที่กำหนด

-สามารถแก้ไขข้อร้องเรียนเสร็จสิ้นตามกรอบเวลาที่กำหนดจะทำการจัดทำรายงานนำเสนอภายใน 4 ชั่วโมง ของวันที่กำหนดแล้วเสร็จ หลังจากนั้นเจ้าหน้าที่มวลชนสัมพันธ์จะเข้ามาทำการตรวจสอบ และแจ้งเรื่องร้องเรียนให้แก่ผู้ร้องเรียนทราบใน 1 ชั่วโมง

กรณีไม่สามารถแก้ไขข้อร้องเรียนให้เสร็จสิ้นตามกรอบเวลาที่กำหนด

-จะแจ้งให้ทราบล่วงหน้าอย่างน้อย 7 วัน พร้อมเหตุที่ไม่สามารถแก้ไขปัญหาตามกรอบเวลาที่กำหนด

-จะทำการแก้ไขต่อไปตามกรอบเวลาที่ขยายออกไป โดยมีผู้จัดการ โครงการดูแลอย่างใกล้ชิด เพื่อให้เสร็จทันเวลา

-มีการแจ้งความคืบหน้าให้กับมวลชนสัมพันธ์ได้รับทราบ พร้อมเหตุผลที่ไม่สามารถแก้ไข ปัญหาตามกรอบเวลาดังกล่าว

-การเข้าพบผู้ร้องเรียน และเชิญมาตรวจเยี่ยมความคืบหน้าของการแก้ไขปัญหา ก่อนแจ้ง กำหนดการแก้ไขปัญหาให้แล้วเสร็จอีกครั้ง โดยจะแจ้งความก้าวหน้าการแก้ไขปัญหาให้ทราบทุก 3 วัน เช่นเดิมจนกว่าจะแก้ไขแล้วเสร็จ

แผนผังการรับและจัดการเรื่องร้องเรียน

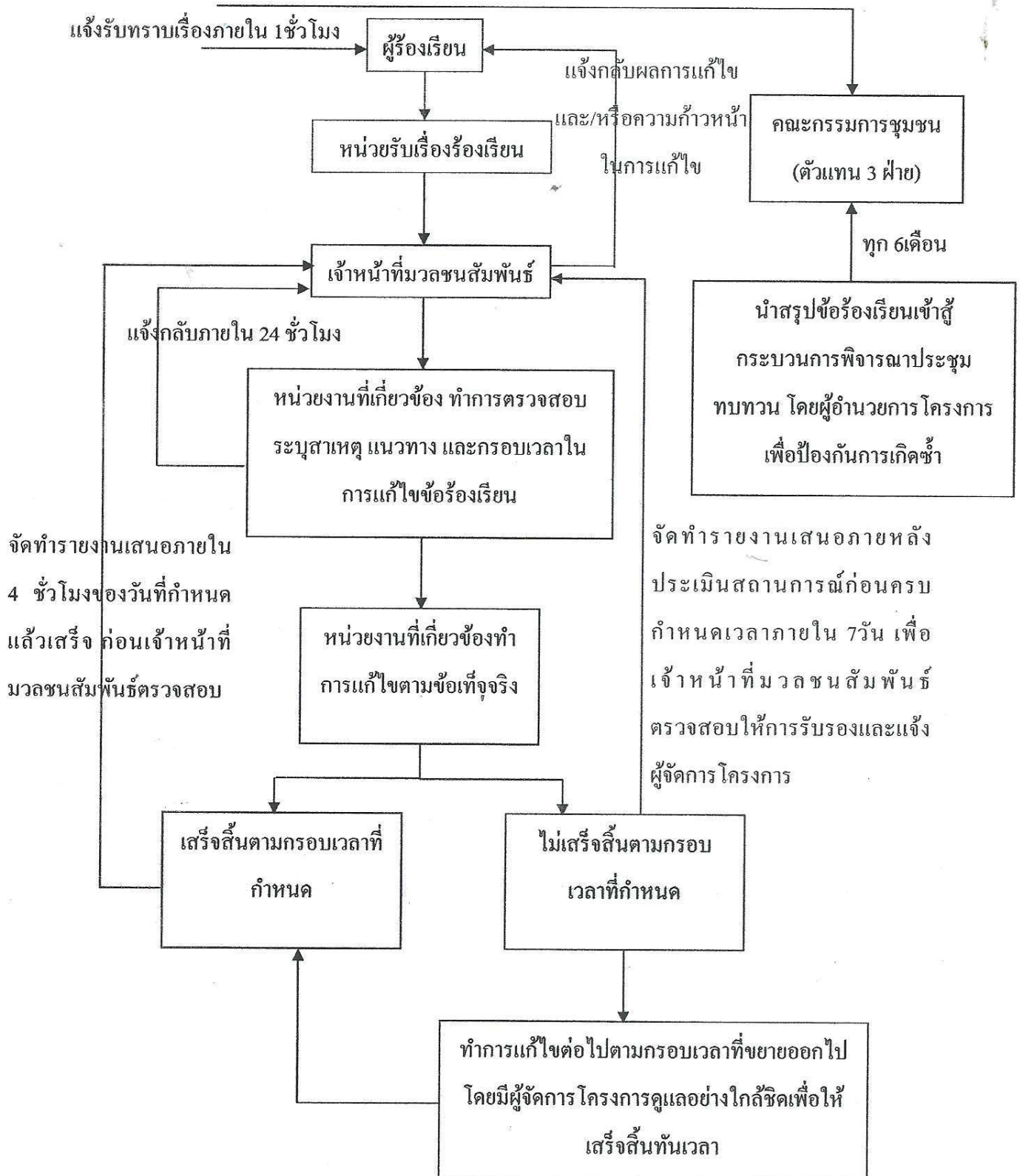

ภาคผนวกที่ 3-19

บันทึกการจัดการขยะทั่วไปและกากของเสียจากกระบวนการผลิต



บริษัท น้ำตาลระยอง จำกัด

RAYONG SUGAR CO.,LTD.

แบบบันทึก การจัดการขยะทั่วไปและกากของเสียจากกระบวนการผลิตปี 2566/2

ชนิดของขยะ เดือน	กรกฎาคม	สิงหาคม	กันยายน	ตุลาคม	พฤศจิกายน	ธันวาคม	วิธีดำเนินการ
ขยะมูลฝอย							
- ขยะทั่วไป (กก.)	4,800	4,800	5,200	4,400	5,200	7,840	หน่วยงานที่ได้รับอนุญาตจากราชการ
ของเสียจากกระบวนการผลิต							
- กากอ้อย (ตัน)	-	-	-	-	-	20,035	ใช้เป็นเชื้อเพลิงในหม้อไอน้ำ
- กากตะกอนกรองอ้อย (ตัน)	-	-	-	-	-	2,906	กองเก็บ
- ขี้เถ้า (ตัน)	-	-	-	-	-	443	กองเก็บ
- กากตะกอนบ่มบำบัดน้ำเสีย (m ³)	-	-	-	-	-	-	เสริมคันดินบ่อบำบัดน้ำเสียปีละ 1 ครั้ง
- ของเสียจากห้อง lab (กก.)	-	800	-	-	-	-	ขออนุญาตกำจัดกับบริเวณโรงงาน

ผู้บันทึก

ภาคผนวกที่ 3-20

หนังสือแจ้งผลการพิจารณาการขอขยายระยะเวลาในการกักเก็บ สิ่งปฏิกูลหรือวัสดุที่ไม่ใช้แล้วในบริเวณโรงงาน



หนังสือแจ้งผลการพิจารณา

การขอขยายระยะเวลาในการกักเก็บสิ่งปฏิกูลหรือวัสดุที่ไม่ใช้แล้วในบริเวณโรงงาน

กรมโรงงานอุตสาหกรรม

เลขที่ สก1(E)-21549/2566

หนังสือฉบับนี้ออกให้เพื่อแจ้งผลการพิจารณาของ

บริษัท น้ำตาลระยอง จำกัด

เลขทะเบียนโรงงาน 3-11(3)-1/48ชบ

โดยมีรายละเอียดผลการพิจารณาดังนี้

ลำดับที่	รหัสของเสีย	ชื่อวัสดุที่ไม่ใช้แล้ว	ปริมาณ(ตัน)	ลักษณะของภาชนะบรรจุ	ผลการพิจารณา
1	100101	เถ้า	3600	กองเก็บ	อนุญาต

รายการวัสดุที่ไม่ใช้แล้วที่ได้รับอนุญาตให้ขยายระยะเวลาในการเก็บสิ่งปฏิกูลหรือวัสดุที่ไม่ใช้แล้ว

ในโรงงาน ได้จนถึงวันที่ 18 กรกฎาคม 2567

ออกให้ ณ วันที่ 20 มิถุนายน 2566

โดยกรมโรงงานอุตสาหกรรม

หนังสือแจ้งผลการพิจารณาฉบับนี้อนุญาตโดยใช้ระบบอิเล็กทรอนิกส์



หนังสือแจ้งผลการพิจารณา

การขอขยายระยะเวลาในการกักเก็บสิ่งปฏิกูลหรือวัสดุที่ไม่ใช้แล้วในบริเวณโรงงาน

กรมโรงงานอุตสาหกรรม

เลขที่ สก1(E)-27742/2566

หนังสือฉบับนี้ออกให้เพื่อแจ้งผลการพิจารณาของ

บริษัท น้ำตาลระยอง จำกัด

เลขทะเบียนโรงงาน 3-11(3)-1/48ขบ

โดยมีรายละเอียดผลการพิจารณาดังนี้

ลำดับที่	รหัสของเสีย	ชื่อวัสดุที่ไม่ใช้แล้ว	ปริมาณ(ตัน)	ลักษณะของภาชนะบรรจุ	ผลการพิจารณา
1	020480	สารละลาย Lead subacetate ที่ใช้งานแล้ว	0.2	ถังพลาสติก 200 ลิตร	อนุญาต
2	020481	กระดวยกรองที่ปนเปื้อน lead subacetate	1	ถังพลาสติก 200 ลิตร	อนุญาต

รายการวัสดุที่ไม่ใช้แล้วที่ได้รับอนุญาตให้ขยายระยะเวลาในการเก็บสิ่งปฏิกูลหรือวัสดุที่ไม่ใช้แล้ว

ในโรงงาน ได้จนถึงวันที่ 16 สิงหาคม 2567

ออกให้ ณ วันที่ 2 ตุลาคม 2566

โดยกรมโรงงานอุตสาหกรรม

หนังสือแจ้งผลการพิจารณฉบับนี้อินอนุญาตโดยใช้ระบบอิเล็กทรอนิกส์

ภาคผนวกที่ 3-21

ใบเสร็จรับเงินการจัดการขยะมูลฝอย



ใบเสร็จรับเงิน

เลขที่ RCPT-00855/66

วันที่ 3 กรกฎาคม 2566

เทศบาลตำบลธาตุทอง

ได้รับเงินจาก บริษัท น้ำตาลระยอง จำกัด

ลำดับ	รายการ	รหัสบัญชี	จำนวนเงิน (บาท)	หมายเหตุ
1	ที่อยู่ 388 ม.6 ซ.บ้านเขากระถิน ถ.- ต.ธาตุทอง อ. ปอทอง จ.ชลบุรี ค่าธรรมเนียมเก็บและขนมูลฝอย		6,000.00	ชำระเดือน ก.ค.66 - ก. .ย.66 จำนวน 3 เดือน
รวมเงิน			6,000.00	

ตัวอักษร (หกพื้บาทถ้วน)

ไว้เป็นการถูกต้องแล้ว

ลงชื่อ

หัวหน้าฝ่ายพัฒนารายได้



ใบเสร็จรับเงิน

เลขที่ RCPT-00011/67

วันที่ 4 ตุลาคม 2566

เทศบาลตำบลธาตุทอง

ได้รับเงินจาก บริษัท น้ำตาลระยอง จำกัด

ลำดับ	รายการ	รหัสบัญชี	จำนวนเงิน (บาท)	หมายเหตุ
	ที่อยู่ 388 ม.6 ซ.บ้านเขากะกิน ถ.- ต.ธาตุทอง อ. .ปอทอง จ.ชลบุรี			
1	ค่าธรรมเนียมเก็บและขนมูลฝอย		6,000.00	ชำระค่าขยะเดือน ต.ค. .66-ธ.ค.66 จำนวน 3 เดือน
รวมเงิน			6,000.00	

ตัวอักษร (หกพันบาทถ้วน)

ไว้เป็นการถูกต้องแล้ว

ลงชื่อ

คนงาน

ภาคผนวกที่ 3-22

สำเนาหนังสือนำเสนอรายงานผลการปฏิบัติตามมาตรการป้องกันและแก้ไขผลกระทบ
สิ่งแวดล้อมและมาตรการติดตามตรวจสอบคุณภาพสิ่งแวดล้อม



บริษัท น้ำตาลระยอง จำกัด
RAYONG SUGAR CO., LTD.

สำนักงาน : 30 ถนนพหลโยธิน แขวงจตุจักร กรุงเทพฯ 10110 โทร 02-2240-028 โทรสาร 02-2240-041
(OFFICE : 30 Anurong Road, Chulalongkorn Bangkok, 10110 Tel 02-2240-028, 02-2240-011-40 Fax 02-2240-041)

สำเนา

ที่ รย.อ. 057/2566

24 ก.ค. 2566

กรมโรงงานอุตสาหกรรม
เลขที่ 13139
วันที่ ๒๔ ก.ค. ๒๕๖๖
เวลา ๑๐.๒๕

เรื่อง การขอส่งรายงานผลการปฏิบัติตามมาตรการป้องกันและแก้ไขผลกระทบสิ่งแวดล้อมและมาตรการการติดตามตรวจสอบคุณภาพสิ่งแวดล้อม โครงการโรงงานผลิตน้ำตาลทรายของบริษัท น้ำตาลระยอง จำกัด

เรียน อธิบดีกรมโรงงานอุตสาหกรรม

- สิ่งที่ส่งมาด้วย
1. รายงานการปฏิบัติตามมาตรการป้องกันและแก้ไขผลกระทบสิ่งแวดล้อมและมาตรการการติดตามตรวจสอบคุณภาพสิ่งแวดล้อม โครงการโรงงานผลิตน้ำตาลทรายของบริษัท น้ำตาลระยอง จำกัด เดือน มกราคม – มิถุนายน 2566 จำนวน 3 เล่ม
 2. แผ่นบันทึกข้อมูล (CD / DISKETTE) จำนวน 3 แผ่น

ตามที่สำนักงานนโยบายและแผนทรัพยากรธรรมชาติและสิ่งแวดล้อม ได้พิจารณาเห็นชอบ กับรายงานการ วิเคราะห์ผลกระทบสิ่งแวดล้อม โครงการผลิตน้ำตาลทรายของ บริษัท น้ำตาลระยอง จำกัด ตั้งอยู่เลขที่ 388 หมู่ 6 ถนนเขاجرะดิน – หนองบอน ตำบลธาตุทอง อำเภอบ่อทอง จังหวัดชลบุรี และให้ทางโครงการจัดทำรายงานการปฏิบัติตามมาตรการป้องกันและแก้ไขผลกระทบสิ่งแวดล้อม และมาตรการการติดตามตรวจสอบคุณภาพสิ่งแวดล้อม นั้น

บริษัท น้ำตาลระยอง จำกัด ได้มอบหมายให้ทางหุ้นส่วนจำกัด เมทริก เอ็นไวรณเม้นท์ เป็นผู้จัดทำรายงานผลการปฏิบัติตามมาตรการป้องกัน และ แก้ไขผลกระทบสิ่งแวดล้อม และ มาตรการติดตาม ตรวจสอบคุณภาพสิ่งแวดล้อม โครงการผลิตน้ำตาลทรายของ บริษัท น้ำตาลระยอง จำกัด เดือน มกราคม – มิถุนายน 2566 ซึ่งได้จัดทำรายงานฯ ดังกล่าวเสร็จเรียบร้อยแล้ว ทางบริษัทฯ จึงขอส่งมอบรายงานฯ ดังกล่าวพร้อมกับรายละเอียดดังสิ่งที่แนบมาด้วยนี้

จึงเรียนมาเพื่อโปรดพิจารณา

บริษัท น้ำตาลระยอง จำกัด (ชลบุรี)

ทะเบียนโรงงานเลขที่ 3-11(3)-1/48.ชน..

แผนกวิศวกรรม

โทร. 066-1152044

ผู้จัดการฝ่ายสำนักงาน

โรงงาน : 388 หมู่ 6 ถนนเขاجرะดิน-หนองบอน อ.บ่อทอง จ.ชลบุรี 20270 โทรศัพท์ : 033-640-433 โทรสาร : 033-640-351

FACTORY : 388 Moo 6 Kuekadin-Nongbon Road, PattongBongChonburi 20270 Tel. 033-640-433 Fax: 033-640-351



บริษัท น้ำตาลระยอง จำกัด

RAYONG SUGAR CO., LTD.

สำนักงาน : 30 ถนนอนุวงศ์ จักรวรรดิ กรุงเทพฯ 10100 โทร. 02-2240-088 , 02-224-8-035-40 โทรสาร. 02-2248-041

OFFICE : 30 Anuwong Road, Chakrawat Bangkok 10100 Tel. 02-2240-088 , 02-2248-035-40 Fax. 02-2248-041

ที่ รย.อ. 062/2566

วันที่ 25 กรกฎาคม 2566

เรื่อง นำส่งรายงานผลการปฏิบัติงานตามมาตรการด้านสิ่งแวดล้อมและปฏิบัติตามเงื่อนไขเฉพาะในการประกอบกิจการผลิตไฟฟ้า

เรียน ผู้อำนวยการเขตสำนักงานคณะกรรมการกำกับกิจการพลังงาน ประจำเขต 8 ชลบุรี

สิ่งที่ส่งมาด้วย

1. รายงานผลการปฏิบัติงานตามมาตรการด้านสิ่งแวดล้อม ของ บริษัท น้ำตาลระยอง จำกัด ฉบับระหว่างเดือนมกราคม – มิถุนายน 2566 จำนวน 1 ชุด
2. แผ่น(CD / DISKETTE) ที่บรรจุ File รายงาน จำนวน 1 แผ่น

ด้วยบริษัท น้ำตาลระยอง จำกัด ซึ่งเป็นผู้ได้รับใบอนุญาตประกอบกิจการผลิตไฟฟ้าเลขที่ กทพ. ๐๑-๐(๒)/๕๓-๐๕๘ สถานประกอบกิจการตั้งอยู่เลขที่ 388 หมู่ 6 ถนนเขาระดิน – หนองบอน ตำบลธาตุทอง อำเภอบ่อทอง จังหวัดชลบุรี โดยเงื่อนไขเฉพาะในการประกอบกิจการผลิตไฟฟ้ากำหนดให้ บริษัทฯ ต้องจัดส่งผลการปฏิบัติตามมาตรการด้านสิ่งแวดล้อม และการดำเนินการอื่นๆตามที่คณะกรรมการกำกับกิจการพลังงาน (กกพ.) กำหนด รวมถึงต้องปฏิบัติตามประกาศ กกพ. เรื่อง หลักเกณฑ์ วิธีการและเงื่อนไขการจัดทำและส่งข้อมูลเกี่ยวกับการประกอบกิจการพลังงาน พ.ศ. 2561 นั้น

ทางบริษัท น้ำตาลระยอง จำกัด ขอส่งเอกสาร รายงานผลการปฏิบัติงานตามมาตรการด้านสิ่งแวดล้อม ดังรายละเอียดที่แนบมาด้วย

จึงเรียนมาเพื่อโปรดพิจารณา

ผู้จัดการฝ่ายสำนักงาน

ฝ่ายบุคคล – ชุกรกร น้ำตาลระยอง สาขา ชลบุรี

โทร 033-640433, 090-0821165

โทรสาร 033-640351

E-Mail: human.rayongsugar@gmail.com

โรงงาน : 388 หมู่ 6 ถนนเขาระดิน-หนองบอน ต.ธาตุทอง อ.บ่อทอง จ.ชลบุรี 20270 โทรศัพท์. (033) 640-433 โทรสาร. (033) 640-351

FACTORY : 388 Moo 6 Kaokasin-Nongbon Road, TatongBotongChonburi 20270 Tel. (033) 640-433 Fax.(033) 640-351

ภาคผนวกที่ 4

ภาพถ่ายการตรวจวัดคุณภาพสิ่งแวดล้อม

รูปแสดงการตรวจวัดคุณภาพอากาศจากปล่องระบาย



Boiler 1



Boiler 2



Boiler 3



Boiler 4

รูปแสดงการตรวจวัดคุณภาพอากาศในบรรยากาศทั่วไป



บริเวณโรงเรียนบ้านป่อเตาขาวทอง



บริเวณบ้านหนองบอน

รูปแสดงการตรวจวัดระดับเสียงทั่วไป



บริเวณริมรั้วโรงงานทางด้านตะวันตก

รูปแสดงการตรวจวัดบริเวณพื้นที่ทำงาน



ตรวจวัดเสียงบริเวณตัดแยกท่อและฉีกอ้อย



ตรวจวัดฝุ่นบริเวณลานกองกากอ้อย



ตรวจวัดความร้อนบริเวณหม้อกรองรีไฟน์



ตรวจวัดความร้อนบริเวณเครื่องทำไส

รูปแสดงการเก็บตัวอย่างน้ำเสีย



น้ำเสียเข้าระบบบำบัด



บ่อตรวจวัดคุณภาพน้ำ